

Master

Mention : FINANCE

Parcours : Gestion de patrimoine

Site : Clermont-Ferrand

Les situations des diplômés sont présentées dans deux parties distinctes, selon leurs profils :

- les personnes n'ayant jamais interrompu leurs études ou pendant moins de 2 ans, qui vont entrer sur le marché du travail et dont l'objectif principal est de trouver un emploi en relation avec la formation suivie,
- les personnes qui reprennent des études après une interruption de plus de 2 ans. Elles ont généralement plus de 30 ans, leurs profils et objectifs sont hétérogènes.

Nombre de diplômés enquêtés : 30

Nombre de répondants : 29

Taux de réponse : 97%

Sommaire

- 1 - Profil de la population
- 2 - Situation des diplômés n'ayant pas interrompu leurs études, ou pendant moins de 2 ans
- 3 - Situation des diplômés ayant interrompu leurs études pendant deux ans ou plus

1 - Profil de la population

► L'ensemble des diplômés

Sexe	Nb		% cit.	
	Nb	% cit.	Nb	% cit.
Femme	12	40%		
Homme	18	60%		
Total	30	100%		

Nationalité	Nb		% cit.	
	Nb	% cit.	Nb	% cit.
Française	30	100%		
Étrangère	0	0%		
Total	30	100%		

Âge	Nb		% cit.	
	Nb	% cit.	Nb	% cit.
Moyenne = 25 ans Ecart-type = 4				
Moins de 24 ans	9	30%		
De 24 ans à 29 ans	20	67%		
De 30 ans à 34 ans	0	0%		
De 35 ans à 39 ans	0	0%		
40 ans et plus	1	3%		
Total	30	100%		

► Les diplômés répondants

Interruption des études entre le bac et l'obtention du diplôme en 2020

	Nb	% cit.
Aucune interruption des études	25	86%
Interruption de moins de 2 ans	2	7%
Interruption de 2 ans ou plus	2	7%
Total	29	

NOTE : l'interruption ou non des études a été déterminée par questionnaire.

Les diplômés ayant interrompu leurs études pendant 2 ans ou plus entre le bac et l'obtention de leur diplôme en 2020 ont répondu à un questionnaire portant sur leur situation professionnelle avant leur formation de master, et après.

2 - Diplômés n'ayant pas interrompu leurs études, ou pendant moins de 2 ans

Parmi les **29** diplômés ayant répondu à l'enquête, **27** ont suivi la formation sans interruption d'études ou pendant moins de 2 ans.

Situation des diplômés au 1er mai 2021

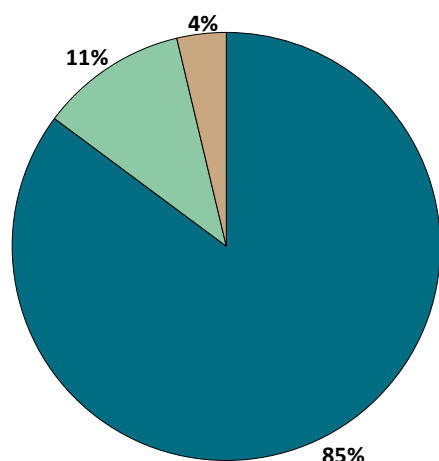

	Homme	Femme	Total
En emploi avec le diplôme*	14	9	23
En emploi avec un diplôme supérieur**	0	0	0
En recherche d'emploi	0	0	0
En études	2	1	3
Autres situations	0	1	1
Total	16	11	27

* n'ayant pas obtenu de diplôme de niveau supérieur au master, avant ou après l'obtention de celui-ci
 ** ayant obtenu un diplôme de niveau supérieur au master, avant ou après l'obtention de celui-ci

- ▶ **23** diplômés, ayant un niveau d'études à Bac+5, occupent un emploi (voir détails pages suivantes).
- ▶ **3** diplômés suivent des études. L'un est inscrit en M2 Conformité à l'Université Clermont Auvergne, un autre en M2 Management des entreprises Japonaises à l'IAE de Rennes. Le troisième prépare un MSc en Finance à l'EM de Lyon.
- ▶ **1** diplômé est classé dans la catégorie "Autres situations", il n'a pas donné d'information complémentaire.

CHIFFRES CLÉS

Population globale		Diplômés en emploi avec le master					
Taux d'insertion professionnelle ⁽¹⁾	Taux de poursuite d'études ⁽²⁾	Statut d'emploi			Autres chiffres clés		
		% cadres ⁽³⁾	% techniciens - agents de maîtrise ⁽⁴⁾	% employés ⁽⁵⁾	Durée médiane ⁽⁶⁾ accès au 1er emploi	Taux d'emploi stable ⁽⁷⁾	Salaire brut médian ⁽⁶⁾
100%	11%	91 %	9 %	0 %	1 mois	87 %	2652 €

(1) Nombre de diplômés en emploi / (Nombre de diplômés en emploi + Nombre de diplômés en recherche d'emploi)

(2) Nombre de diplômés en études / Nombre de répondants

(3) Ingénieurs, cadres, professions libérales, professions intellectuelles supérieures, auto-entrepreneurs, personnels de catégorie A de la fonction publique

(4) Techniciens, agents de maîtrise, maîtrise administrative et commerciale, VRP, personnels de catégorie B de la fonction publique

(5) Employés de bureau, de commerce, personnels de service, personnels de catégorie C de la fonction publique, manoeuvres, ouvriers

(6) Médiane = valeur telle que 50% des répondants sont au-dessus et 50% des répondants sont en-dessous

(7) Emplois stables : CDI, fonctionnaire, chef d'entreprise, profession libérale. Emplois instables : CDD, vacataire, intérimaire, emploi aidé

L'entrée sur le marché du travail

sans diplôme de niveau supérieur au master

Type de contrat de premier emploi

	Homme	Femme	Total
Profession libérale, indépendant, chef d'entreprise, auto-entrepreneur	-	-	0
Fonctionnaire (y compris fonctionnaire stagiaire)	-	-	0
CDI	13	7	20
CDD (y compris saisonnier, contractuel(le) de la fonction publique, ATER)	1	1	2
CDI de chantier, CDI de mission	-	-	0
Vacataire	-	-	0
Intérimaire	-	-	0
Intermittent du spectacle, pigiste	-	-	0
Emplois aidés (Contrat Initiative Emploi, Contrat Unique d'Insertion...)	-	-	0
Volontariat international	-	1	1
Autre	-	-	0
Total	14	9	23

Taux de réponse : 100%

Moyen d'accès au premier emploi

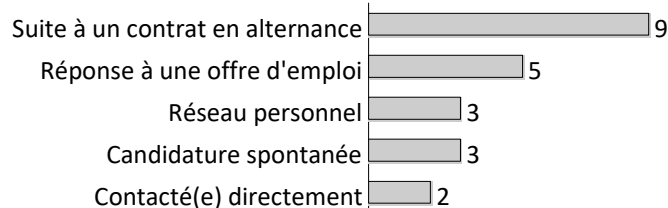

Taux de réponse : 96%

Durée d'accès au 1er emploi

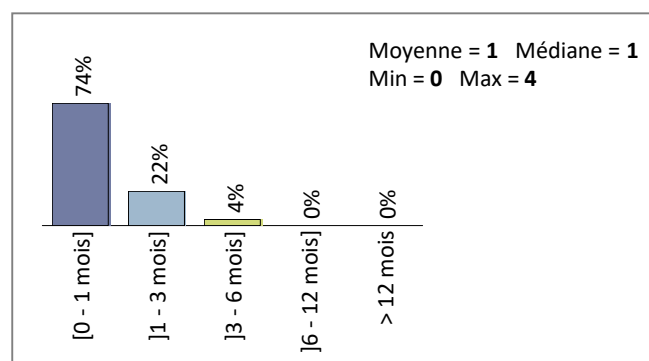

Taux de réponse : 100%

- ▶ 87% des diplômés occupent un premier emploi stable, ou ayant abouti à un emploi stable (pour les diplômés qui occupent toujours leur premier emploi).

Les emplois occupés au 1er mai 2021

sans diplôme de niveau supérieur au master

Type de contrat de l'emploi actuel

	Homme	Femme	Total
Profession libérale, indépendant, chef d'entreprise, auto-entrepreneur	-	-	0
Fonctionnaire (y compris fonctionnaire stagiaire)	-	-	0
CDI	13	7	20
CDD (y compris saisonnier, contractuel(le) de la fonction publique, ATER)	1	1	2
CDI de chantier, CDI de mission	-	-	0
Vacataire	-	-	0
Intérimaire	-	-	0
Intermittent du spectacle, pigiste	-	-	0
Emplois aidés (Contrat Initiative Emploi, Contrat Unique d'Insertion...)	-	-	0
Volontariat international	-	1	1
Autre	-	-	0
Total	14	9	23

Taux de réponse : 100%

Moyen d'accès à l'emploi actuel

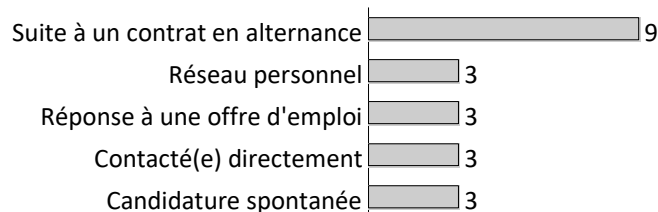

Taux de réponse : 91%

- ▶ 87% des diplômés sont toujours sur leur premier emploi depuis l'obtention de leur diplôme.
- ▶ 100% des diplômés travaillent à temps complet.
- ▶ La durée d'un des contrats temporaires est de 9 mois.
- ▶ 87% des diplômés occupent actuellement un emploi stable.

Statut d'emploi

	Homme	Femme	Total
Agriculteur	-	-	0
Artisan, commerçant, chef d'entreprise	-	-	0
Profession libérale	-	-	0
Personnel de catégorie A de la fonction publique	-	-	0
Ingénieur, cadre, professions intellectuelles supérieures	13	8	21
Personnel de catégorie B de la fonction publique	-	-	0
Emploi de niveau intermédiaire : technicien(ne), agent de maîtrise, maîtrise administrative et commerciale, VRP	1	1	2
Personnel de catégorie C de la fonction publique	-	-	0
Employé administratif d'entreprise, de commerce, personnel de service (secrétaire, aide à domicile, hôte(sse) de caisse, vendeur(euse), serveur(euse),...)	-	-	0
Ouvrier	-	-	0
Total	14	9	23

Taux de réponse : 100%

Catégorie d'entreprises

	Nb	% cit.
Grande entreprise privée (sup. à 5000 salariés, tous sites confondus)	6	32%
Entreprise privée de taille intermédiaire (de 250 à 5000 salariés, tous sites confondus)	4	21%
Entreprise privée de taille moyenne (de 50 à 250 salariés tous sites confondus)	1	5%
Petite entreprise privée (de 10 à 50 salariés, tous sites confondus)	2	11%
Microentreprise privée (moins de 10 salariés, tous sites confondus)	4	21%
Entreprise privée (taille non précisée)	2	11%
Une personne exerçant une profession libérale ou un indépendant	-	0%
Association, organisme professionnel	-	0%
Vous-même	-	0%
Secteur public (fonction et entreprises publiques, sécurité sociale, office publique d'HLM,...)	-	0%
Organisation internationale ou institution de l'Union Européenne	-	0%
Société d'économie mixte	-	0%
Autre	-	0%
Total	19	100%

Taux de réponse : 83%

Les emplois par secteur d'activité

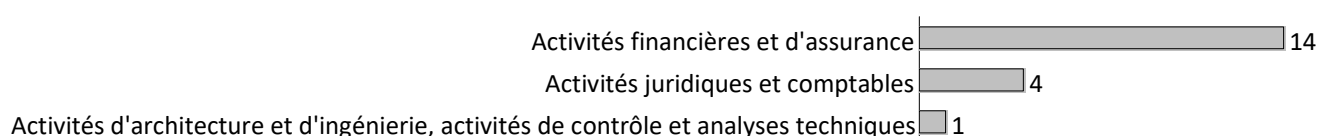

Taux de réponse : 83%

Salaires des diplômés (hors primes)

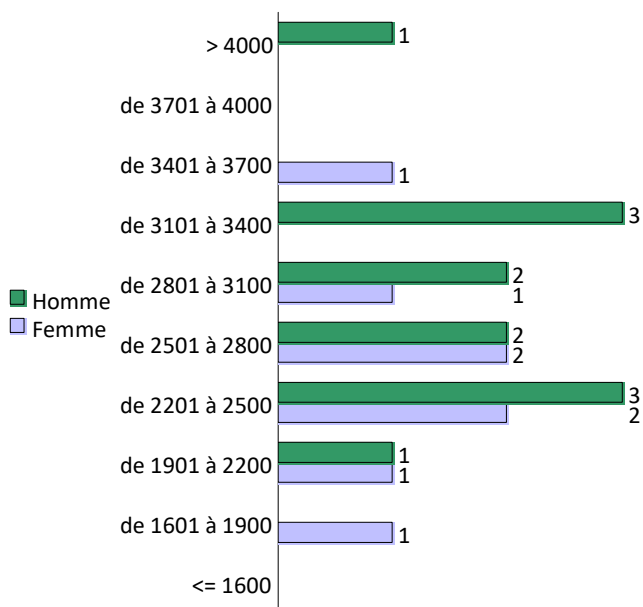

Taux de réponse : 91%

	Femme	Homme	Total
Moyenne	2 551	2 713	2 648
Min	1 900	2 160	1 900
Max	3 438	3 375	3 438
Médiane	2 548	2 729	2 652

► Le salaire brut mensuel des diplômés (hors primes) varie de **1900 € à 3438 €**. Le salaire brut médian est de **2652 €*.**

* Le SMIC brut mensuel au 1er mai 2021 est de 1 555 €.

Les salaires sont calculés sur la base d'un temps plein.
Les salaires des diplômés travaillant à l'étranger ne sont pas pris en compte dans le calcul.

Primes

- 11 diplômés ont déclaré toucher des primes supplémentaires.
- 10 d'entre eux ont précisé le montant brut annuel des primes qu'ils touchent. Celui-ci varie de 500 € à 12000 €, et le montant médian est de 5596 €.

Lieu d'emploi

Effectif

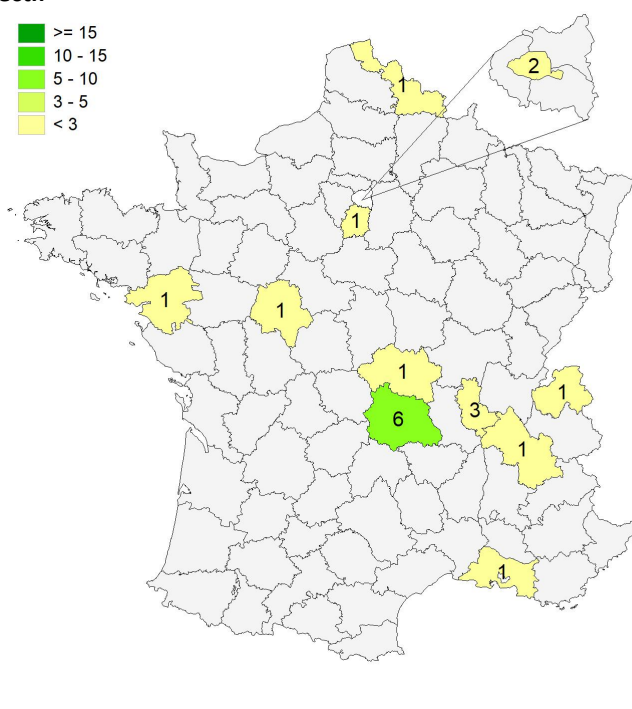
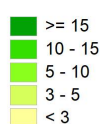

Répartition géographique des emplois

Auvergne-Rhône-Alpes	12	60%
Ile-de-France	3	15%
Autres départements français de métropole	4	20%
France d'Outre-Mer	0	0%
Étranger (Luxembourg)	1	5%

Taux de réponse : 87%

Liste des emplois occupés au 1er mai 2021

Emploi occupé	Missions	Effectif
Assistant en conseil de gestion de patrimoine	-	1 F
Chargé d'affaires de gestion privée	-	1 F
Chargé d'études patrimoniales	-	1 F
Assistant conseiller	- Suivi client ; - Réalisation de propositions de stratégie patrimoniale.	1 H
Conseiller de clients particuliers	- Réglementation ; - Proposition de produits bancaires.	1 F
Conseiller en banque privée	- Accompagnement patrimonial ; - Gestion de l'épargne financière.	1 H
	- Gestion d'un fond de commerce de clients ; - Gestion financière ; - Traitement de problématiques patrimoniales.	1 H
	- Gestion de patrimoine.	1 H
	-	1 H
Conseiller patrimonial	- Accompagnement d'une clientèle de dirigeants au sein d'un cabinet d'expertise comptable.	1 F
	- Audit patrimonial ; - Conseil en gestion de patrimoine.	1 H
	- Conseil et accompagnement dans la gestion de patrimoine ; - Tenue du box-office financier et réglementaire.	1 F
	- Conseil en gestion de patrimoine.	2 H
Conseiller patrimonial en banque privée	- Prospection ; - Suivi client ; - Réalisation de bilans patrimoniaux.	1 F
Conseiller privé	- Gestion d'une clientèle patrimoniale.	1 H
Consultant patrimonial	- Rédaction d'études patrimoniales ; - Consultation orale.	1 H
Gestionnaire de clientèle patrimoniale	- Réalisation d'opérations bancaires courantes ; - Gestion des placements en assurance-vie, SCPI et défiscalisation, projets immobiliers, crédits et assurances de biens et de personnes.	1 H
	-	1 F
Ingénieur patrimonial	- Rédaction d'études patrimoniales et stratégies patrimoniales ; - Optimisation fiscale ; - Gestion des régimes matrimoniaux.	1 H
	- Gestion du patrimoine privé ; - Structuration de l'immobilier d'entreprise ; - Déclaration fiscale.	1 H
	- Rédaction d'études patrimoniales.	1 F
Middle officer	- Appui des conseillers en gestion de patrimoine.	1 H

Le plus important dans un emploi

Un diplômé ayant sélectionné plusieurs réponses est comptabilisé autant de fois.

	Nb	
Les missions du poste	13	68%
Le lieu géographique de l'entreprise	10	53%
L'ambiance	9	47%
La possibilité d'évolution	6	32%
L'autonomie	5	26%
La rémunération	4	21%
L'équilibre vie personnelle / professionnelle	3	16%
Autre	1	5%
La structure (entreprise, organisme...)	1	5%
Les responsabilités (management d'une équipe, chef de projet...)	1	5%
Le statut de l'emploi (ingénieur, assistant, technicien, employé...)	0	0%
Le type de contrat	0	0%

Taux de réponse : 83%

3 - Diplômés ayant interrompu leurs études pendant plus de deux ans

Parmi les **29** diplômés ayant répondu à l'enquête, **2** ont suivi la formation après avoir interrompu leurs études pendant 2 ans ou plus.

- ▶ Un diplômé qui était en étude avant la formation est en emploi. Il occupe un poste de juriste en CDI.
- ▶ Un diplômé qui était en emploi avant la formation est toujours en emploi. Il occupe un poste de conseiller en stratégies patrimoniales en libéral.

Références de la population

Régime d'inscription	Nationalité	Inscrits	Diplômés	Enquêtés
FI ⁽¹⁾	Français	0	0	0
	Étranger	0	0	0
CA ⁽²⁾	Français	25	25	25
	Étranger	0	0	0
CP ⁽³⁾	Français	4	4	4
	Étranger	0	0	0
Cés ⁽⁴⁾	Français	0	0	0
	Étranger	0	0	0
RE ⁽⁵⁾	Français	0	0	0
	Étranger	0	0	0
FC ⁽⁶⁾	Français	2	1	1
	Étranger	0	0	0
TOTAL		31	30	30

- (1) Formation initiale classique
- (2) Contrat d'apprentissage
- (3) Contrat de professionnalisation
- (4) Année de césure
- (5) Reprise d'études
- (6) Formation continue classique