

Licence professionnelle

Mention : **ACTIVITÉS JURIDIQUES : MÉTIERS DU DROIT DE L'IMMOBILIER**

Parcours : **Droit et gestion de l'habitat social**

(anciennement : LP Management du logement social)

Nombre de diplômés enquêtés : **23**

Nombre de répondants : **22**

Taux de réponse : **96%**

Situation des diplômés au 1er décembre 2019

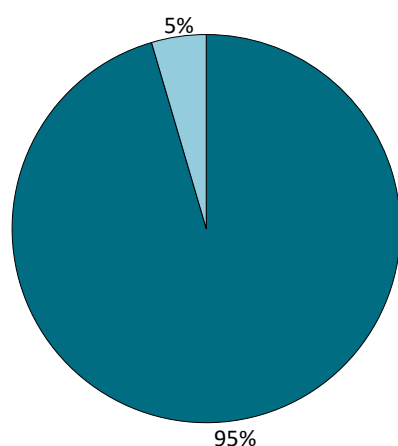

	Homme	Femme	Total
En emploi avec le diplôme*	1	20	21
En emploi avec un diplôme supérieur**	0	1	1
En recherche d'emploi	0	0	0
En études	0	0	0
Autres situations	0	0	0
Total	1	21	22

* n'ayant pas obtenu de diplôme de niveau supérieur à la licence professionnelle, avant ou après l'obtention de celle-ci
** ayant obtenu un diplôme de niveau supérieur à la licence professionnelle, avant ou après l'obtention de celle-ci

► **21** diplômés, ayant un niveau d'études à Bac+3, occupent un emploi (voir détails pages suivantes).

► **1** diplômé, ayant un niveau d'étude supérieur à Bac+3, occupe un emploi d'attaché de direction en CDI.

CHIFFRES CLÉS

Population globale		Diplômés en emploi avec la licence professionnelle		
Taux d'insertion professionnelle ⁽¹⁾	Taux de poursuite d'études ⁽²⁾	Durée médiane ⁽³⁾ d'accès au 1er emploi	Taux d'emploi stable ⁽⁴⁾	Salaires brut médian ⁽³⁾
100%	0%	< 1 mois	71 %	1831 €

(1) Nombre de diplômés en emploi / (Nombre de diplômés en emploi + Nombre de diplômés en recherche d'emploi)

(2) Nombre de diplômés en études / Nombre de répondants

(3) Médiane = valeur telle que 50% des répondants sont au-dessus et 50% des répondants sont en-dessous

(4) Emplois stables : CDI, fonctionnaire, chef d'entreprise, profession libérale. Emplois instables : CDD, vacataire, intérimaire, emplois aidés

L'entrée sur le marché du travail

sans diplôme de niveau supérieur à la licence professionnelle

Type de contrat du premier emploi

	Homme	Femme	Total
Profession libérale, indépendant, chef d'entreprise, autoentrepreneur	-	-	0
Fonctionnaire (y compris fonctionnaire stagiaire)	-	-	0
CDI	-	7	7
CDI de chantier, CDI de mission	-	-	0
CDD (y compris saisonnier, contractuel de la fonction publique, ATER)	1	8	9
Vacataire	-	1	1
Intérimaire	-	-	0
Intermittent du spectacle, pigiste	-	-	0
Emplois aidés (Contrat Initiative Emploi, Contrat Unique d'Insertion...)	-	-	0
Volontariat international	-	-	0
Autre	-	-	0
Total	1	16	17

Taux de réponse : 81%

Moyen d'accès au premier emploi

Suite de stage de fin d'études	9
Autre	3
Réponse à une offre d'emploi	2
Contacté(e) directement	2
Candidature spontanée	2

Taux de réponse : 86%

Durée d'accès au 1er emploi

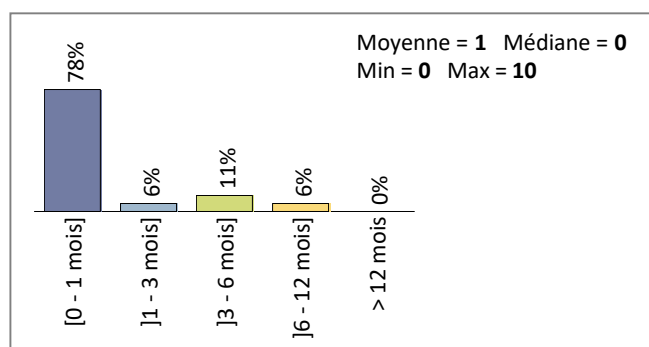

Taux de réponse : 86%

- **41%** des diplômés occupent un premier emploi stable, ou ayant abouti à un emploi stable (pour les diplômés qui occupent toujours leur premier emploi).

Les emplois occupés au 1er décembre 2019

sans diplôme de niveau supérieur à la licence professionnelle

Type de contrat de l'emploi actuel

	Homme	Femme	Total
Profession libérale, indépendant, chef d'entreprise, autoentrepreneur	-	-	0
Fonctionnaire (y compris fonctionnaire stagiaire)	-	-	0
CDI	1	14	15
CDI de chantier, CDI de mission	-	-	0
CDD (y compris saisonnier, contractuel de la fonction publique, ATER)	-	4	4
Vacataire	-	1	1
Intérimaire	-	1	1
Intermittent du spectacle, pigiste	-	-	0
Emplois aidés (Contrat Initiative Emploi, Contrat Unique d'Insertion...)	-	-	0
Volontariat international	-	-	0
Autre	-	-	0
Total	1	20	21

Taux de réponse : 100%

Moyen d'accès à l'emploi actuel

Réponse à une offre d'emploi	7
Suite de stage de fin d'études	6
Candidature spontanée	3
Autre	2
Contacté(e) directement	2
Intérim	1

Taux de réponse : 100%

- **52%** des diplômés sont toujours sur leur premier emploi depuis l'obtention de leur diplôme.
- **95%** des diplômés travaillent à temps complet et **5%** à temps partiel choisi.
- La durée des contrats temporaires varie de **6** à **24** mois, et la durée médiane est de **18** mois.
- **71%** des diplômés occupent actuellement un emploi stable.

Les emplois par secteur d'activité

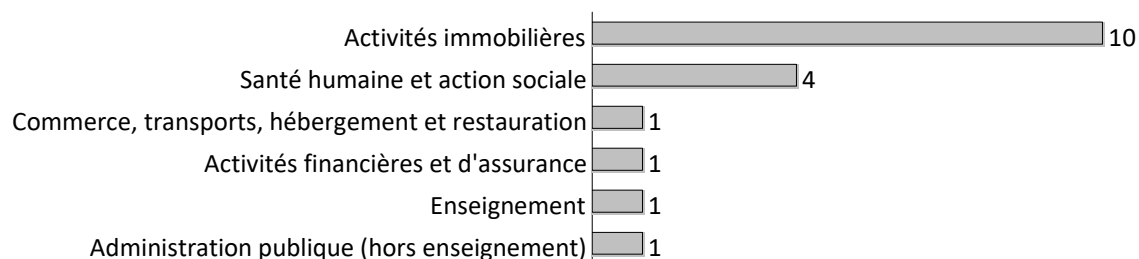

Taux de réponse : 86%

Catégorie d'entreprises

	Nb	% cit.
Grande entreprise privée (sup. à 5000 salariés, tous sites confondus)	-	0%
Entreprise privée de taille intermédiaire (de 250 à 5000 salariés, tous sites confondus)	5	25%
Entreprise privée de taille moyenne (de 50 à 250 salariés tous sites confondus)	4	20%
Petite entreprise privée (de 10 à 50 salariés, tous sites confondus)	2	10%
Microentreprise privée (moins de 10 salariés, tous sites confondus)	1	5%
Secteur public (fonction et entreprise publiques, sécurité sociale, office publique d'HLM,...)	5	25%
Vous-même	-	0%
Organisation internationale ou institution de l'Union Européenne	-	0%
Une personne exerçant une profession libérale ou un indépendant	-	0%
Association, organisme professionnel	1	5%
Société d'économie mixte	2	10%
Autre	-	0%
Entreprise privée (taille non précisée)	-	0%
Total	20	100%

Taux de réponse : 95%

Salaires des diplômés (hors primes)

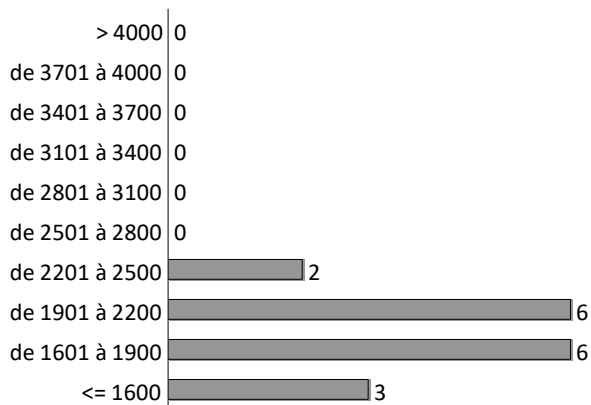

Taux de réponse : **81%**

	Total
Moyenne	1879
Min	1558
Max	2330
Médiane	1831

Calcul du salaire brut 30 mois

► Le salaire brut mensuel des diplômés (hors primes) varie de **1558 € à 2330 €**. Le salaire brut médian est de **1831 €*.**

* Le SMIC brut mensuel au 1er décembre 2019 est de 1521 €.

Les salaires sont calculés sur la base d'un temps plein.

Les salaires des diplômés travaillant à l'étranger ne sont pas pris en compte dans le calcul.

Primes

- **12** diplômés ont déclaré toucher des primes supplémentaires.
- **9** d'entre eux ont précisé le montant brut annuel des primes qu'ils touchent. Celui-ci varie de **649 € à 9865 €**, et le montant médian est de **1298 €**.

Lieu d'emploi

Effectif

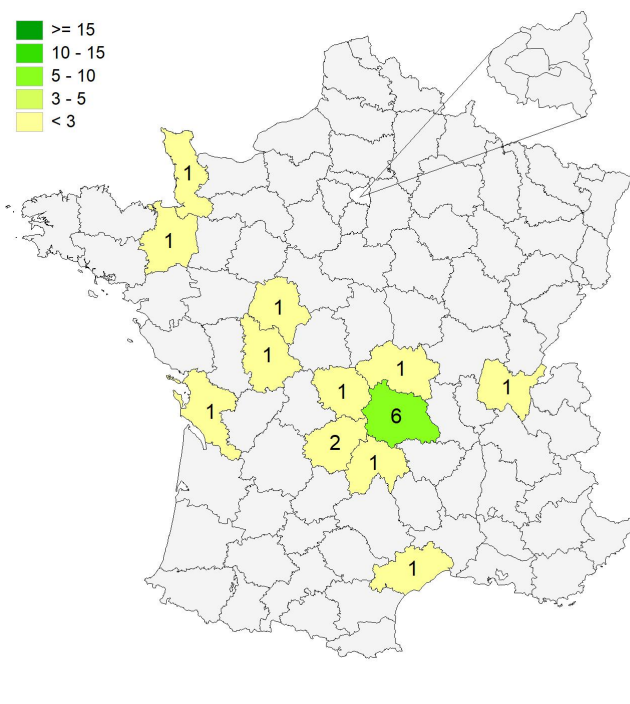
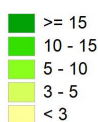

Répartition géographique des emplois

Auvergne-Rhône-Alpes	9	47%
Ile-de-France	0	0%
Autres départements français de métropole	9	47%
France d'Outre-Mer	1	5%
Étranger	0	0%

Taux de réponse : **90%**

Liste des emplois occupés (avec la licence professionnelle)

Emploi occupé	Missions	Effectif
Agent d'accueil et numérique	Réception des usagers, téléphonie et aide à la démarche en ligne de la préfecture pour les usagers.	1 F
Agent d'hôtellerie	Plonge et ménage.	1 F
Assistant commercial en immobilier	- Accueil physique et téléphonique des clients de l'agence ; - gestion des emplois du temps des commerciaux ; - gestion et rédaction administrative ; - gestion de la communication de l'agence ; - gestion du fichier client.	1 F
Assistant de clientèle	Accueil et rendez-vous avec des clients.	1 F
Assistant de gestion locative	Gestion de la commission d'attribution de logement, enregistrement de la saisie et administratif.	1 F
Chargé de clientèle	Gestions des demandes de logement social, des dossiers vacatifs et visite des logements.	1 H
Chargé de clientèle commerciale	- Recherche de locataires sur le serveur départemental ; - vérification des justificatifs pour louer un appartement ; - constitution de dossiers pour un passage en commission et signature des baux.	1 F
Chargé de clientèle dans le logement social	Attribution de logement.	1 F
Chargé de clientèle locative	Attribution de logements pour une entreprise sociale, étude de dossiers pour les commissions d'attribution, réception des demandeurs et visite de logements.	1 F
Chargé de mise en service	Commercialisation et mise en location des logements.	1 F
Chargé de précontentieux	- Traitement des relances mensuelles de débiteurs en précontentieux ; - relances phoning ; - recouvrement sur site ; - établissement d'un plan d'apurement ; - orientation vers des partenaires sociaux.	1 F
Chargé de recouvrement contentieux	Recouvrement des loyers impayés.	1 F
Chargé de secteur et de communication	Gestion des demandes de logement et annonces de la société, et réalisation d'opérations de communication.	1 F
Conseiller de clientèle	Accueil physique.	1 F
Conseiller en location	Prospection, recherche de candidats, constitution des dossiers des demandeurs de logement et corrélation entre l'offre et la demande.	1 F
Déclarant douane	-	1 F
Négociateur location	Rentrée de mandats de location, visites, étude de dossiers, états des lieux entrants et sortants, et réalisation de baux de location.	1 F

Suite page suivante

Emploi occupé	Missions	Effectif
Professeur en lycée professionnel	Apprentissage, cours à des élèves de quatrième, troisième, première et deuxième année de CAP (Certificat d'Aptitude Professionnelle).	1 F
Technicien	En charge de la saisie des décès des assurés et remboursement des héritiers.	1 F
Technicien en Intervention Sociale et Familiale (TISF)	<ul style="list-style-type: none"> - Accompagnement de jeunes pour l'hygiène ; - accompagnement des jeunes au sein de leur famille et supervision des visites ; - accompagnement des familles étrangères lors d'aide aux devoirs ; - accompagnement de jeunes mamans dans leurs démarches et leur quotidien. 	1 F
Testeur fonctionnel	Test du logiciel de la sécurité sociale au niveau national.	1 F

TOTAL	21
--------------	-----------

Evolution des situations des diplômés à 18 et 30 mois de l'obtention de leur diplôme

Situations aux 1ers décembre 2018 et 2019

	En emploi		En recherche d'emploi		En études		Autres situations		Total	
	N	% cit.	N	% cit.	N	% cit.	N	% cit.	N	% cit.
Situation au 01/12/2018	20	91%	0	0%	1	5%	1	5%	22	100%
Situation au 01/12/2019	22	100%	0	0%	0	0%	0	0%	22	100%

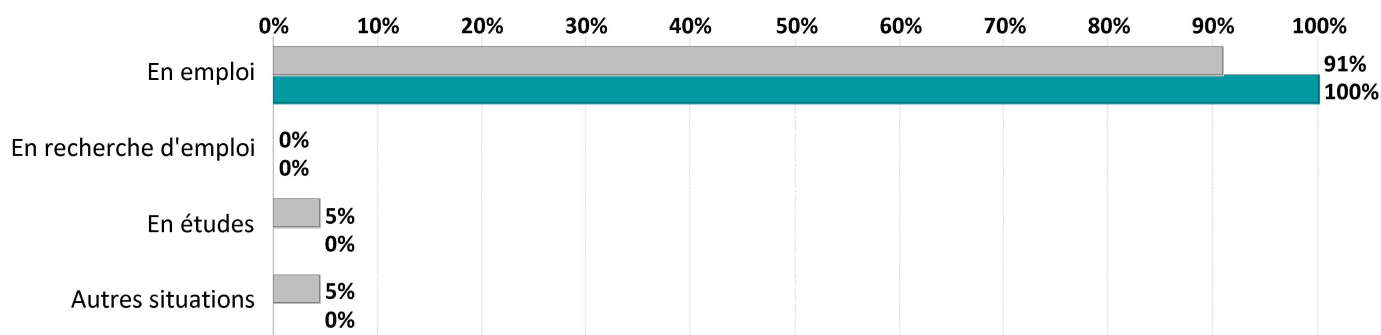

Références de la population

Régime d'inscription	Nationalité	Inscrits	Diplômés	Enquêtés *
FI ⁽¹⁾	Français	23	21	21
	Étranger	1	0	0
CA ⁽²⁾	Français	0	0	0
	Étranger	0	0	0
CP ⁽³⁾	Français	0	0	0
	Étranger	0	0	0
Cés ⁽⁴⁾	Français	0	0	0
	Étranger	0	0	0
RE ⁽⁵⁾	Français	2	1	1
	Étranger	0	0	0
FC ⁽⁶⁾	Français	5	1	1
	Étranger	0	0	0
TOTAL		31	23	23

- (1) Formation initiale classique
- (2) Contrat d'apprentissage
- (3) Contrat de professionnalisation
- (4) Année de césure
- (5) Reprise d'études
- (6) Formation continue classique

*Population enquêtée : diplômés de nationalité française, nés en 1987 ou après.