

Licence professionnelle

Mention : **TECHNICO-COMMERCIAL**

Parcours : **Communication et multimédia**

(anciennement : LP Commerce)

Nombre de diplômés enquêtés : **22**

Nombre de répondants : **20**

Taux de réponse : **91%**

Situation des diplômés au 1er décembre 2019

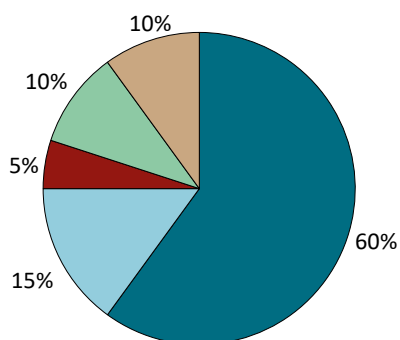

	Homme	Femme	Total
En emploi avec le diplôme*	6	6	12
En emploi avec un diplôme supérieur**	1	2	3
En recherche d'emploi	1	0	1
En études	0	2	2
Autres situations	1	1	2
Total	9	11	20

* n'ayant pas obtenu de diplôme de niveau supérieur à la licence professionnelle, avant ou après l'obtention de celle-ci
 ** ayant obtenu un diplôme de niveau supérieur à la licence professionnelle, avant ou après l'obtention de celle-ci

- ▶ **12** diplômés, ayant un niveau d'études à Bac+3, occupent un emploi (voir détails pages suivantes).
- ▶ **3** diplômés, ayant un niveau d'étude supérieur à Bac+3, occupent un emploi de chargé de recrutement en CDI, de chef de projet en CDD et de trader média en CDD.
- ▶ **1** diplômé ayant déjà travaillé recherche un emploi depuis 2 mois. Ils est intéressé par des postes dans la communication ou le marketing digital en Auvergne-Rhône-Alpes.
- ▶ **2** diplômés suivent des études, dont un en master Stratégie et marketing à l'école de commerce ESGCI à Paris. L'autre diplômé n'a pas apporté de précisions.
- ▶ **2** diplômés sont classés dans la catégorie "Autres situations", dont :
 - 1 effectuant un service civique ;
 - 1 n'a pas donné de précisions.

CHIFFRES CLÉS

Population globale		Diplômés en emploi avec la licence professionnelle		
Taux d'insertion professionnelle ⁽¹⁾	Taux de poursuite d'études ⁽²⁾	Durée médiane d'accès au 1er emploi ⁽³⁾	Taux d'emploi stable ⁽⁴⁾	Salaire brut médian ⁽³⁾
94%	10%	< 1 mois	8 / 9	1950 €

(1) Nombre de diplômés en emploi / (Nombre de diplômés en emploi + Nombre de diplômés en recherche d'emploi)

(2) Nombre de diplômés en études / Nombre de répondants

(3) Médiane = valeur telle que 50% des répondants sont au-dessus et 50% des répondants sont en-dessous

(4) Emplois stables : CDI, fonctionnaire, chef d'entreprise, profession libérale. Emplois instables : CDD, vacataire, intérimaire, emplois aidés

L'entrée sur le marché du travail

sans diplôme de niveau supérieur à la licence professionnelle

Type de contrat du premier emploi

	Homme	Femme	Total
Profession libérale, indépendant, chef d'entreprise, autoentrepreneur	-	-	0
Fonctionnaire (y compris fonctionnaire stagiaire)	-	-	0
CDI	4	3	7
CDI de chantier, CDI de mission	-	-	0
CDD (y compris saisonnier, contractuel de la fonction publique, ATER)	-	-	0
Vacataire	-	-	0
Intérimaire	-	-	0
Intermittent du spectacle, pigiste	-	-	0
Emplois aidés (Contrat Initiative Emploi, Contrat Unique d'Insertion...)	-	-	0
Volontariat international	-	-	0
Autre	-	-	0
Total	4	3	7

Taux de réponse : 58%

Moyen d'accès au premier emploi

Suite de stage de fin d'études	4
Réponse à une offre d'emploi	2
Autre	1

Taux de réponse : 58%

Durée d'accès au 1er emploi

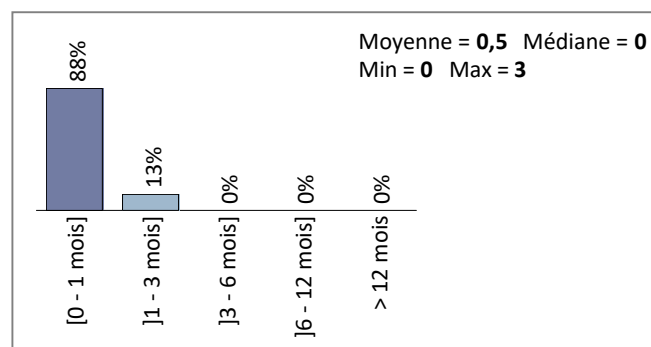

Taux de réponse : 67%

- ▶ **100%** des diplômés occupent un premier emploi stable, ou ayant abouti à un emploi stable (pour les diplômés qui occupent toujours leur premier emploi).

Les emplois occupés au 1er décembre 2019

sans diplôme de niveau supérieur à la licence professionnelle

Type de contrat de l'emploi actuel

	Homme	Femme	Total
Profession libérale, indépendant, chef d'entreprise, autoentrepreneur	-	-	0
Fonctionnaire (y compris fonctionnaire stagiaire)	-	-	0
CDI	4	4	8
CDI de chantier, CDI de mission	-	-	0
CDD (y compris saisonnier, contractuel de la fonction publique, ATER)	-	1	1
Vacataire	-	-	0
Intérimaire	-	-	0
Intermittent du spectacle, pigiste	-	-	0
Emplois aidés (Contrat Initiative Emploi, Contrat Unique d'Insertion...)	-	-	0
Volontariat international	-	-	0
Autre	-	-	0
Total	4	5	9

Taux de réponse : 75%

Moyen d'accès à l'emploi actuel

Réponse à une offre d'emploi	5
Suite de stage de fin d'études	4

Taux de réponse : 75%

- ▶ **58%** des diplômés sont toujours sur leur premier emploi depuis l'obtention de leur diplôme.
- ▶ **100%** des diplômés travaillent à temps complet.
- ▶ La durée du contrat temporaire est de **3** mois.
- ▶ **8** diplômés sur **9** occupent actuellement un emploi stable.

Les emplois par secteur d'activité

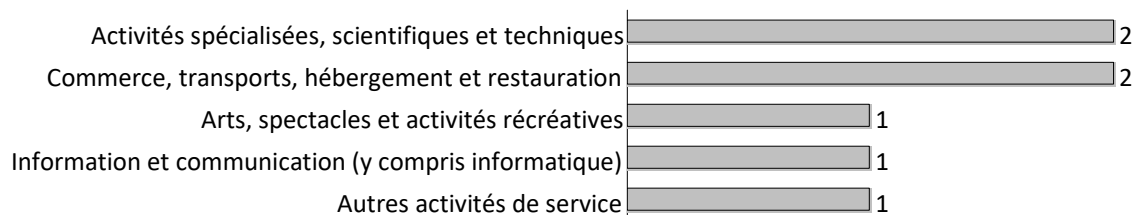

Taux de réponse : 58%

Catégorie d'entreprises

	Nb	% cit.
Grande entreprise privée (sup. à 5000 salariés, tous sites confondus)	1	13%
Entreprise privée de taille intermédiaire (de 250 à 5000 salariés, tous sites confondus)	2	25%
Entreprise privée de taille moyenne (de 50 à 250 salariés tous sites confondus)	-	0%
Petite entreprise privée (de 10 à 50 salariés, tous sites confondus)	2	25%
Microentreprise privée (moins de 10 salariés, tous sites confondus)	3	38%
Secteur public (fonction et entreprise publiques, sécurité sociale, office publique d'HLM,...)	-	0%
Vous-même	-	0%
Organisation internationale ou institution de l'Union Européenne	-	0%
Une personne exerçant une profession libérale ou un indépendant	-	0%
Association, organisme professionnel	-	0%
Société d'économie mixte	-	0%
Autre	-	0%
Entreprise privée (taille non précisée)	-	0%
Total	8	100%

Taux de réponse : 67%

Salaires des diplômés (hors primes)

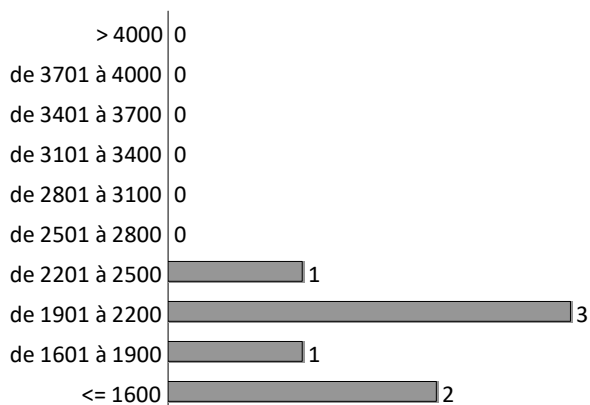

Taux de réponse : 58%

Total	
Moyenne	1876
Min	1558
Max	2336
Médiane	1950

Calcul du salaire brut 30 mois

► Le salaire brut mensuel des diplômés (hors primes) varie de **1558 € à 2336 €**. Le salaire brut médian est de **1950 €*.**

* Le SMIC brut mensuel au 1er décembre 2019 est de 1521 €.

Les salaires sont calculés sur la base d'un temps plein.

Les salaires des diplômés travaillant à l'étranger ne sont pas pris en compte dans le calcul.

Primes

► 1 diplômé a déclaré toucher des primes supplémentaires. En raison de ce faible effectif, aucune information sur les primes ne peut être communiquée.

Lieu d'emploi

Effectif

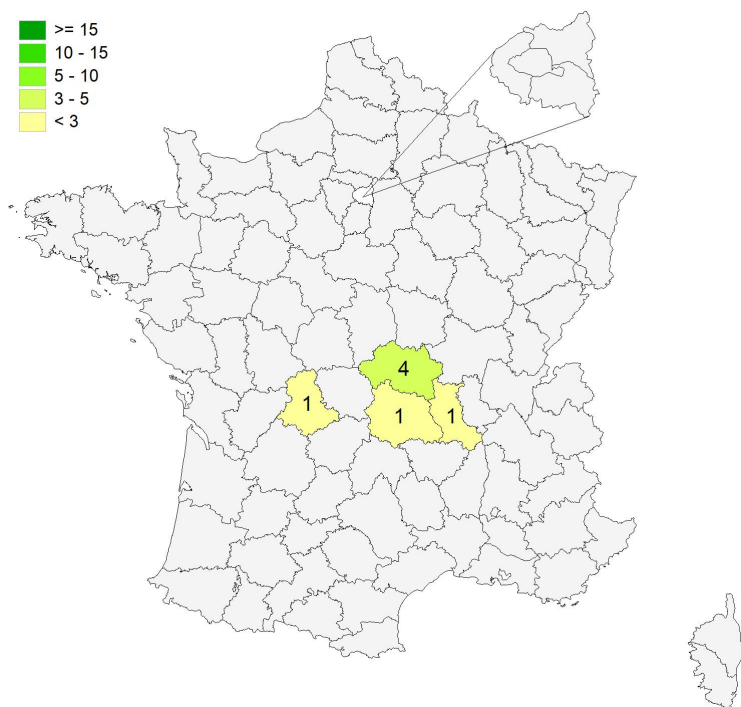
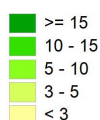

Répartition géographique des emplois

Auvergne-Rhône-Alpes	6	86%
Ile-de-France	0	0%
Autres départements français de métropole	1	14%
France d'Outre-Mer	0	0%
Étranger	0	0%

Taux de réponse : 58%

Liste des emplois occupés (avec la licence professionnelle)

Emploi occupé	Missions	Effectif
Assistant commercial	- Intermédiaire entre le client et le commercial ; - livraison de commande ; - facturation.	1 F
Assistant marketing	-	1 H
Assistant responsable de communication et de marketing	Community manager, en charge de la relation avec la presse et réalisation de graphismes.	1 F
Cavalier	-	1 H
Chargé d'affaires	Prospection, devis, vente et marketing.	1 H
Chargé de promotion et de partenariat	-	1 F
Chef de publicité	Fidélisation des entreprises de secteur.	1 H
Commercial	Suivi d'un portefeuille de clients et prospections.	1 H
Conseiller vendeur	Vente et conseil.	1 H
Graphiste	Création de visuels et préparation des fichiers à l'impression.	1 F
Opticien	Ateliers, vente, conseil et gestion de fichiers clients.	1 H
Représentant commercial	-	1 H

TOTAL	12
--------------	-----------

Evolution des situations des diplômés à 18 et 30 mois de l'obtention de leur diplôme

Situations aux 1ers décembre 2018 et 2019

	En emploi		En recherche d'emploi		En études		Autres situations		Total	
	N	% cit.	N	% cit.	N	% cit.	N	% cit.	N	% cit.
Situation au 01/12/2018	13	65%	1	5%	4	20%	2	10%	20	100%
Situation au 01/12/2019	15	75%	1	5%	2	10%	2	10%	20	100%

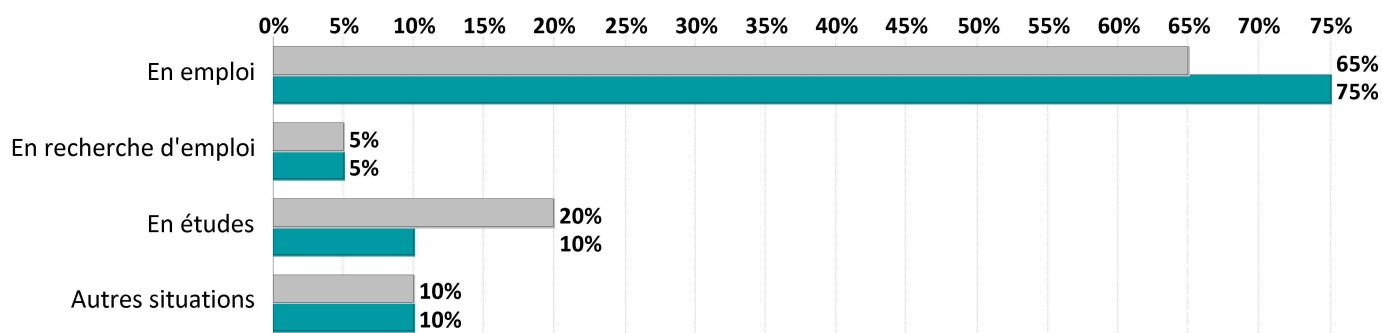

Références de la population

Régime d'inscription	Nationalité	Inscrits	Diplômés	Enquêtés *
FI ⁽¹⁾	Français	22	22	22
	Étranger	0	0	0
CA ⁽²⁾	Français	0	0	0
	Étranger	0	0	0
CP ⁽³⁾	Français	0	0	0
	Étranger	0	0	0
Cés ⁽⁴⁾	Français	0	0	0
	Étranger	0	0	0
RE ⁽⁵⁾	Français	0	0	0
	Étranger	0	0	0
FC ⁽⁶⁾	Français	0	0	0
	Étranger	0	0	0
TOTAL		22	22	22

- (1) Formation initiale classique
- (2) Contrat d'apprentissage
- (3) Contrat de professionnalisation
- (4) Année de césure
- (5) Reprise d'études
- (6) Formation continue classique

*Population enquêtée : diplômés de nationalité française, nés en 1987 ou après.