

Licence professionnelle

Mention : **AGRONOMIE**

Parcours : Expertise agroenvironnementale et conduite de projet

Nombre de diplômés enquêtés : **18**

Nombre de répondants : **14**

Taux de réponse : **78%**

Situation des diplômés au 1er décembre 2019

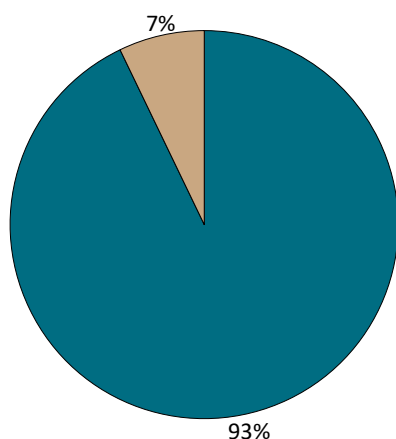

	Homme	Femme	Total
En emploi avec le diplôme*	8	5	13
En emploi avec un diplôme supérieur**	0	0	0
En recherche d'emploi	0	0	0
En études	0	0	0
Autres situations	1	0	1
Total	9	5	14

* n'ayant pas obtenu de diplôme de niveau supérieur à la licence professionnelle, avant ou après l'obtention de celle-ci
** ayant obtenu un diplôme de niveau supérieur à la licence professionnelle, avant ou après l'obtention de celle-ci

- ▶ 13 diplômés, ayant un niveau d'études à Bac+3, occupent un emploi (voir détails pages suivantes).
- ▶ 1 diplômé est classé dans la catégorie "Autres situations" : il est en attente avant la prise d'un poste

CHIFFRES CLÉS

Population globale		Diplômés en emploi avec la licence professionnelle		
Taux d'insertion professionnelle ⁽¹⁾	Taux de poursuite d'études ⁽²⁾	Durée médiane ⁽³⁾ d'accès au 1er emploi	Taux d'emploi stable ⁽⁴⁾	Salaires brut médian ⁽³⁾
100%	0%	< 1 mois	83 %	1770 €

(1) Nombre de diplômés en emploi / (Nombre de diplômés en emploi + Nombre de diplômés en recherche d'emploi)

(2) Nombre de diplômés en études / Nombre de répondants

(3) Médiane = valeur telle que 50% des répondants sont au-dessus et 50% des répondants sont en-dessous

(4) Emplois stables : CDI, fonctionnaire, chef d'entreprise, profession libérale. Emplois instables : CDD, vacataire, intérimaire, emplois aidés

L'entrée sur le marché du travail

sans diplôme de niveau supérieur à la licence professionnelle

Type de contrat du premier emploi

	Homme	Femme	Total
Profession libérale, indépendant, chef d'entreprise, autoentrepreneur	-	-	0
Fonctionnaire (y compris fonctionnaire stagiaire)	1	-	1
CDI	2	3	5
CDI de chantier, CDI de mission	-	-	0
CDD (y compris saisonnier, contractuel de la fonction publique, ATER)	2	-	2
Vacataire	-	-	0
Intérimaire	-	-	0
Intermittent du spectacle, pigiste	-	-	0
Emplois aidés (Contrat Initiative Emploi, Contrat Unique d'Insertion...)	-	-	0
Volontariat international	-	-	0
Autre	-	-	0
Total	5	3	8

Taux de réponse : 62%

Moyen d'accès au premier emploi

Réponse à une offre d'emploi	3
Candidature spontanée	2
Autre	1
Suite de stage de fin d'études	1
Contacté(e) directement	1

Taux de réponse : 62%

Durée d'accès au 1er emploi

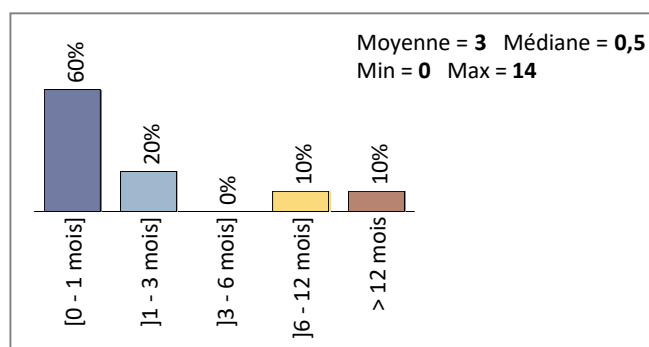

Taux de réponse : 77%

- ▶ 6 diplômés sur 8 occupent un premier emploi stable, ou ayant abouti à un emploi stable (pour les diplômés qui occupent toujours leur premier emploi).

Les emplois occupés au 1er décembre 2019

sans diplôme de niveau supérieur à la licence professionnelle

Type de contrat de l'emploi actuel

	Homme	Femme	Total
Profession libérale, indépendant, chef d'entreprise, autoentrepreneur	-	1	1
Fonctionnaire (y compris fonctionnaire stagiaire)	2	-	2
CDI	3	3	6
CDI de chantier, CDI de mission	1	-	1
CDD (y compris saisonnier, contractuel de la fonction publique, ATER)	1	1	2
Vacataire	-	-	0
Intérimaire	-	-	0
Intermittent du spectacle, pigiste	-	-	0
Emplois aidés (Contrat Initiative Emploi, Contrat Unique d'Insertion...)	-	-	0
Volontariat international	-	-	0
Autre	-	-	0
Total	7	5	12

Taux de réponse : 92%

Moyen d'accès à l'emploi actuel

Contacté(e) directement	3
Candidature spontanée	2
Réponse à une offre d'emploi	2
Autre	1
Suite de stage de fin d'études	1
Vous avez créé votre entreprise	1
Concours	1

Taux de réponse : 85%

- ▶ 69% des diplômés sont toujours sur leur premier emploi depuis l'obtention de leur diplôme.
- ▶ 100% des diplômés travaillent à temps complet.
- ▶ Les durées des contrats temporaires sont de 3 et 12 mois.
- ▶ 83% des diplômés occupent actuellement un emploi stable.

Les emplois par secteur d'activité

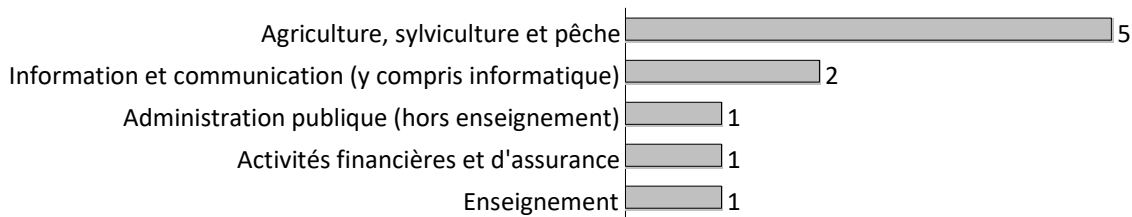

Taux de réponse : 77%

Catégorie d'entreprises

	Nb	% cit.
Grande entreprise privée (sup. à 5000 salariés, tous sites confondus)	-	0%
Entreprise privée de taille intermédiaire (de 250 à 5000 salariés, tous sites confondus)	1	10%
Entreprise privée de taille moyenne (de 50 à 250 salariés tous sites confondus)	1	10%
Petite entreprise privée (de 10 à 50 salariés, tous sites confondus)	1	10%
Microentreprise privée (moins de 10 salariés, tous sites confondus)	-	0%
Secteur public (fonction et entreprise publiques, sécurité sociale, office publique d'HLM,...)	3	30%
Vous-même	1	10%
Organisation internationale ou institution de l'Union Européenne	-	0%
Une personne exerçant une profession libérale ou un indépendant	-	0%
Association, organisme professionnel	2	20%
Société d'économie mixte	-	0%
Autre	-	0%
Entreprise privée (taille non précisée)	1	10%
Total	10	100%

Taux de réponse : 77%

Salaires des diplômés (hors primes)

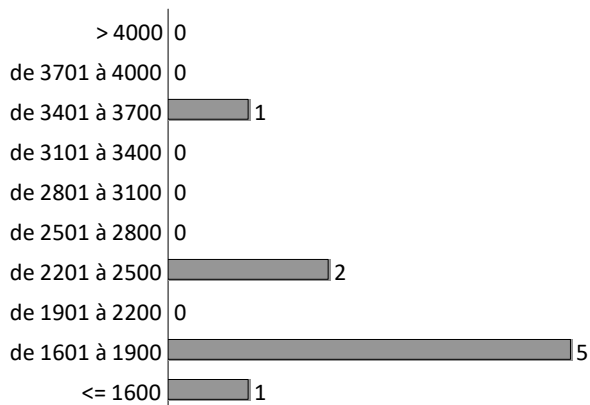

Taux de réponse : 69%

Total	
Moyenne	2099
Min	1571
Max	3676
Médiane	1770

Calcul du salaire brut 30 mois

► Le salaire brut mensuel des diplômés (hors primes) varie de **1571 € à 3676 €**. Le salaire brut médian est de **1770 €*.**

* Le SMIC brut mensuel au 1er décembre 2019 est de 1521 €.

Les salaires sont calculés sur la base d'un temps plein.

Les salaires des diplômés travaillant à l'étranger ne sont pas pris en compte dans le calcul.

Primes

► 2 diplômés ont déclaré toucher des primes supplémentaires. En raison de ce faible effectif, aucune information sur les primes ne peut être communiquée.

Lieu d'emploi

Effectif

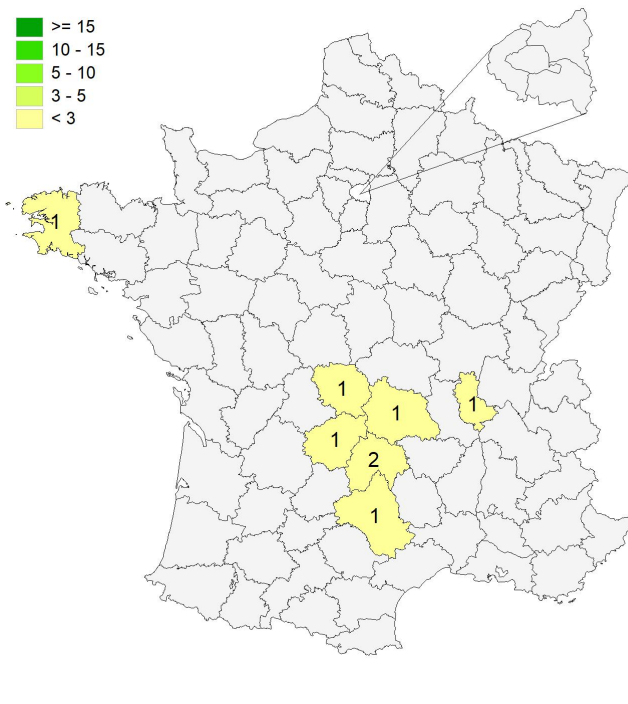
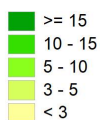

Répartition géographique des emplois

Auvergne-Rhône-Alpes	4	40%
Ile-de-France	0	0%
Autres départements français de métropole	4	40%
France d'Outre-Mer	1	10%
Étranger (Canada)	1	10%

Taux de réponse : 77%

Liste des emplois occupés (avec la licence professionnelle)

Emploi occupé	Missions	Effectif
Agent administratif territorial	Agent administratif dans un service financier de collectivité territoriale.	1 H
Animateur environnement	- Accompagnement des agriculteurs dans les dossiers MAEC (Mesures Agro-Environnementales et Climatiques) ; - création d'événements agricoles et promotion du métier d'agriculteur.	1 F
Auteur / Artiste	Vidéaste, illustrateur et facilitation graphique.	1 F
Conseiller en environnement	Suivi des zones humides MAEC (Mesures Agro-Environnementales et Climatiques) et accompagnement d'agriculteurs.	1 F
Conseiller financier	Conseil de la clientèle.	1 H
Conseiller vendeur en magasin	Conseil, vente et fournitures.	1 H
Enseignant en lycée agricole	Enseignement de l'économie agricole au lycée pour le baccalauréat professionnel et les BTS (Brevet de Technicien Supérieur).	1 H
Inspecteur pour la protection des végétaux	- Suivi sanitaire des établissements de multiplication (horticulture) ; - formation certiphyto (Certificat individuel de produits phytopharmaceutiques) ; - gestion de la cartographie et de l'application métier.	1 H
Technicien agri-environnement	Suivi de diagnostics agricoles.	1 H
Technicien cynégétique	Gestion des animaux sauvages.	1 H
Technicien de laboratoire	Analyse et rendu de résultats.	1 F
Vendeur	-	1 H
Vendeur et conseiller	Création et concrétisation des projets de construction de piscines.	1 F

TOTAL	13
--------------	-----------

Evolution des situations des diplômés à 18 et 30 mois de l'obtention de leur diplôme

Situations aux 1ers décembre 2018 et 2019

	En emploi		En recherche d'emploi		En études		Autres situations		Total	
	N	% cit.	N	% cit.	N	% cit.	N	% cit.	N	% cit.
Situation au 01/12/2018	13	93%	1	7%	0	0%	0	0%	14	100%
Situation au 01/12/2019	13	93%	0	0%	0	0%	1	7%	14	100%

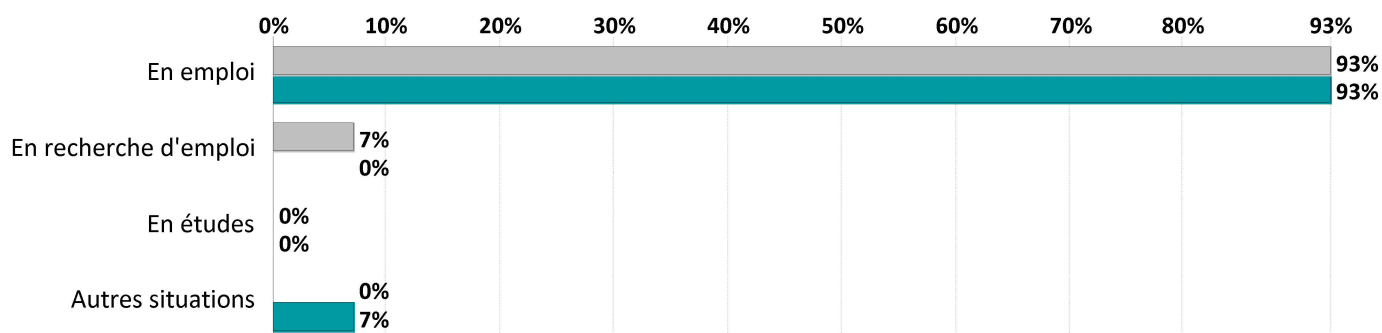

Références de la population

Régime d'inscription	Nationalité	Inscrits	Diplômés	Enquêtés *
FI ⁽¹⁾	Français	18	18	18
	Étranger	0	0	0
CA ⁽²⁾	Français	0	0	0
	Étranger	0	0	0
CP ⁽³⁾	Français	0	0	0
	Étranger	0	0	0
Cés ⁽⁴⁾	Français	0	0	0
	Étranger	0	0	0
RE ⁽⁵⁾	Français	0	0	0
	Étranger	0	0	0
FC ⁽⁶⁾	Français	0	0	0
	Étranger	0	0	0
TOTAL		18	18	18

- (1) Formation initiale classique
- (2) Contrat d'apprentissage
- (3) Contrat de professionnalisation
- (4) Année de césure
- (5) Reprise d'études
- (6) Formation continue classique

*Population enquêtée : diplômés de nationalité française, nés en 1987 ou après.