

Licence professionnelle

Mention : **MÉTIERS DE LA GESTION ET DE LA
COMPTABILITÉ : GESTION COMPTABLE ET
FINANCIÈRE**Nombre de diplômés enquêtés : **32**Nombre de répondants : **28**Taux de réponse : **88%**

Situation des diplômés au 1er décembre 2020

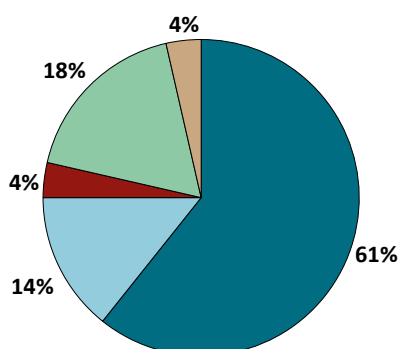

	Homme	Femme	Total
En emploi avec le diplôme*	5	12	17
En emploi avec un diplôme supérieur**	2	2	4
En recherche d'emploi	1	0	1
En études	3	2	5
Autres situations	1	0	1
Total	12	16	28

* n'ayant pas obtenu de diplôme de niveau supérieur à la licence professionnelle, avant ou après l'obtention de celle-ci
 ** ayant obtenu un diplôme de niveau supérieur à la licence professionnelle, avant ou après l'obtention de celle-ci

- ▶ **17** diplômés, ayant un niveau d'études à Bac+3, occupent un emploi (voir détails pages suivantes).
- ▶ **4** diplômés, ayant un niveau d'étude supérieur à Bac+3, occupent un emploi (voir détails pages suivantes).
- ▶ **1** diplômé recherche un emploi depuis 2 mois. Il est intéressé par des postes de contrôleur de gestion en France.
- ▶ **5** diplômés suivent des études (voir détails pages suivantes).
- ▶ **1** diplômé, en attente avant la prise d'un poste, a été classé dans la catégorie "Autres situations".

CHIFFRES CLÉS

Population globale		Diplômés en emploi avec la licence professionnelle					
Taux d'insertion professionnelle ⁽¹⁾	Taux de poursuite d'études ⁽²⁾	Statut d'emploi			Autres chiffres clés		
		% cadres ⁽³⁾	% techniciens - agents de maîtrise ⁽⁴⁾	% employés ⁽⁵⁾	Durée médiane ⁽⁶⁾ accès au 1er emploi	Taux d'emploi stable ⁽⁷⁾	Salaire brut médian ⁽⁶⁾
95%	18%	6 %	94 %	0 %	< 1 mois	82 %	1900 €

(1) Nombre de diplômés en emploi / (Nombre de diplômés en emploi + Nombre de diplômés en recherche d'emploi)

(2) Nombre de diplômés en études / Nombre de répondants

(3) Ingénieurs, cadres, professions libérales, professions intellectuelles supérieures, auto-entrepreneurs, personnels de catégorie A de la fonction publique

(4) Techniciens, agents de maîtrise, maîtrise administrative et commerciale, VRP, personnels de catégorie B de la fonction publique

(5) Employés de bureau, de commerce, personnels de service, personnels de catégorie C de la fonction publique, manoeuvres, ouvriers

(6) Médiane = valeur telle que 50% des répondants sont au-dessus et 50% des répondants sont en-dessous

(7) Emplois stables : CDI, fonctionnaire, chef d'entreprise, profession libérale. Emplois instables : CDD, vacataire, intérimaire, emplois aidés

L'entrée sur le marché du travail

sans diplôme de niveau supérieur à la licence professionnelle

Type de contrat du premier emploi

	Homme	Femme	Total
Profession libérale, indépendant, chef d'entreprise, autoentrepreneur	-	-	0
Fonctionnaire (y compris fonctionnaire stagiaire)	-	-	0
CDI	2	10	12
CDD (y compris saisonnier, contractuel(le) de la fonction publique, ATER)	1	-	1
CDI de chantier, CDI de mission	-	-	0
Vacataire	-	-	0
Intérimaire	1	1	2
Intermittent du spectacle, pigiste	-	-	0
Emplois aidés (Contrat Initiative Emploi, Contrat Unique d'Insertion...)	-	-	0
Volontariat international	-	-	0
Autre	-	-	0
Total	4	11	15

Taux de réponse : 88%

Moyen d'accès au premier emploi

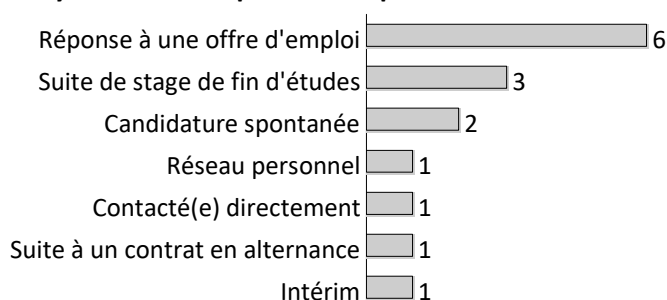

Taux de réponse : 88%

Durée d'accès au 1er emploi

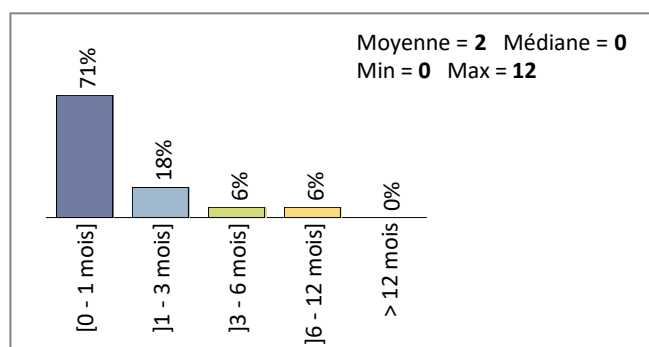

Taux de réponse : 100%

- 80% des diplômés occupent un premier emploi stable, ou ayant abouti à un emploi stable (pour les diplômés qui occupent toujours leur premier emploi).

Les emplois occupés au 1er décembre 2020

sans diplôme de niveau supérieur à la licence professionnelle

Type de contrat de l'emploi actuel

	Homme	Femme	Total
Profession libérale, indépendant, chef d'entreprise, autoentrepreneur	-	-	0
Fonctionnaire (y compris fonctionnaire stagiaire)	-	-	0
CDI	3	11	14
CDD (y compris saisonnier, contractuel de la fonction publique, ATER)	2	-	2
CDI de chantier, CDI de mission	-	-	0
Vacataire	-	-	0
Intérimaire	-	1	1
Intermittent du spectacle, pigiste	-	-	0
Emplois aidés (Contrat Initiative Emploi, Contrat Unique d'Insertion...)	-	-	0
Volontariat international	-	-	0
Autre	-	-	0
Total	5	12	17

Taux de réponse : 100%

Moyen d'accès à l'emploi actuel

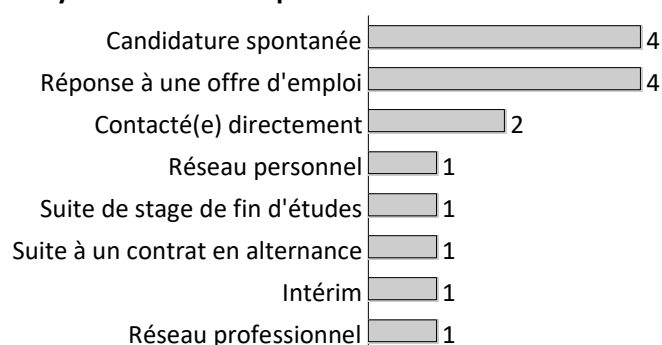

Taux de réponse : 88%

- 41% des diplômés sont toujours sur leur premier emploi depuis l'obtention de leur diplôme.
- 100% des diplômés travaillent à temps complet.
- Les durées des contrats temporaires sont de 1, 9 et 12 mois.
- 82% des diplômés occupent actuellement un emploi stable.

Statut d'emploi

	Homme	Femme	Total
Agriculteur	-	-	0
Artisan, commerçant, chef d'entreprise	-	-	0
Profession libérale	-	-	0
Personnel de catégorie A de la fonction publique	-	-	0
Ingénieur, cadre, professions intellectuelles supérieures	1	-	1
Personnel de catégorie B de la fonction publique	-	-	0
Emploi de niveau intermédiaire : technicien(ne), agent de maîtrise, maîtrise administrative et commerciale, VRP	4	12	16
Personnel de catégorie C de la fonction publique	-	-	0
Employé administratif d'entreprise, de commerce, personnel de service (secrétaire, aide à domicile, hôte(sse) de caisse, vendeur(euse), serveur(euse)...)	-	-	0
Ouvrier	-	-	0
Total	5	12	17

Taux de réponse : 100%

Catégorie d'entreprises

	Nb	% cit.
Grande entreprise privée (sup. à 5000 salariés, tous sites confondus)	1	6%
Entreprise privée de taille intermédiaire (de 250 à 5000 salariés, tous sites confondus)	2	13%
Entreprise privée de taille moyenne (de 50 à 250 salariés tous sites confondus)	3	19%
Petite entreprise privée (de 10 à 50 salariés, tous sites confondus)	3	19%
Microentreprise privée (moins de 10 salariés, tous sites confondus)	1	6%
Entreprise privée (taille non précisée)	1	6%
Une personne exerçant une profession libérale ou un indépendant	1	6%
Association, organisme professionnel	2	13%
Vous-même	-	0%
Secteur public (fonction et entreprises publiques, sécurité sociale, office public de HLM,...)	2	13%
Organisation internationale ou institution de l'Union Européenne	-	0%
Société d'économie mixte	-	0%
Autre	-	0%
Total	16	100%

Taux de réponse : 94%

Les emplois par secteur d'activité

Activités financières et d'assurance	4
Activités de services administratifs et de soutien	3
Activités spécialisées, scientifiques et techniques	3
Santé humaine et action sociale	2
Activités immobilières	1
Agriculture, sylviculture et pêche	1
Enseignement	1

Taux de réponse : 88%

Salaires en euros des diplômés (hors primes)

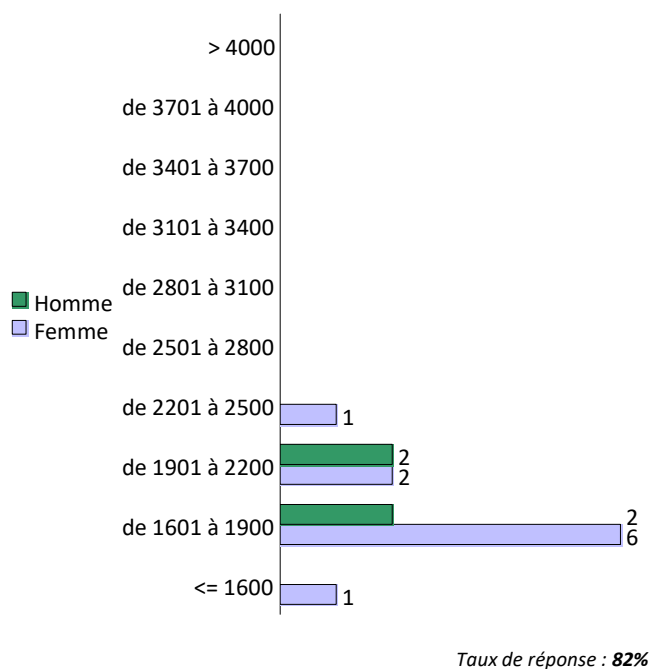

	Femme	Homme	Total
Moyenne	1 895 €	1 892 €	1 894 €
Min	1 558 €	1 733 €	1 558 €
Max	2 375 €	2 100 €	2 375 €
Médiane	1 900 €	1 867 €	1 900 €

► Le salaire brut mensuel des diplômés (hors primes) varie de **1558 € à 2375 €**. Le salaire brut médian est de **1900 €***.

* Le SMIC brut mensuel au 1er décembre 2020 est de 1539 €.

Les salaires sont calculés sur la base d'un temps plein.

Les salaires des diplômés travaillant à l'étranger ne sont pas pris en compte dans le calcul.

Primes

- 9 diplômés ont déclaré toucher des primes supplémentaires.
- 7 d'entre eux ont précisé le montant brut annuel des primes qu'ils touchent. Celui-ci varie de **200 € à 1725 €**, et le montant médian est de **1038 €**.

Lieu d'emploi

Effectif

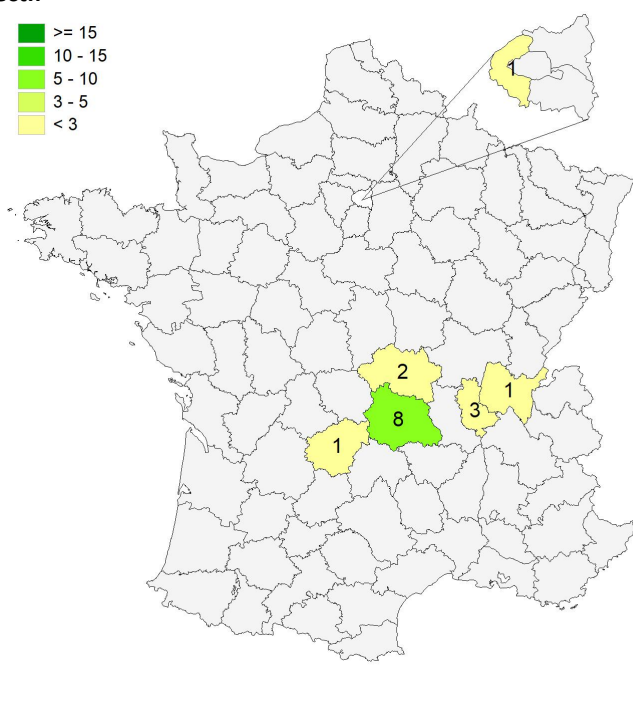
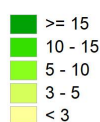

Répartition géographique des emplois

Auvergne-Rhône-Alpes	14	88%
Ile-de-France	1	6%
Autres départements français de métropole	1	6%
France d'Outre-Mer	0	0%
Étranger	0	0%

Taux de réponse : 94%

Liste des emplois occupés avec la licence professionnelle

Emploi occupé	Missions	Effectif
Assistant comptable	- Réalisation de déclarations fiscales.	1 F
	- Saisie ; - Déclaration de TVA ; - Révision.	1 F
	- Déclaration de TVA ; - Taux de révision.	1 F
	- Saisie ; - Révision ; - Bilan.	1 F
	-	1 F
Collaborateur comptable	- Gestion des dossiers comptables d'un portefeuille de clients professionnels libéraux.	1 F
	- Saisie ; - Révision ; - Bilan.	1 H
	- TVA ; - Révision ; - Déclaration sociale des indépendants.	1 F
Collaborateur comptable assistant	- Établissement de déclarations fiscales périodiques et annuelles ; - Établissement de bilans.	1 F
Collaborateur comptable et audit	- Conseil ; - Saisie et suivi de clients professionnels au sein d'un cabinet d'expertise comptable.	1 F
Comptable	- Gestion de la comptabilité dans un foyer occupationnel pour personnes handicapées.	1 H
	- Suivi de clients ; - Déclaration de TVA ; - Réalisation de fiches comptables.	1 F
	- Révision ; - Bilan ; - Déclaration fiscale.	1 F
	- Tenue de dossier jusqu'au bilan.	1 H
	- TVA ; - Bilan ; - Déclaration fiscale.	1 F
	-	
Comptable fournisseur	- Gestion électronique et lecture automatique de documents ; - Vidéocodage ; - Saisie de factures.	1 H
Professeur d'économie et de gestion	- Enseignement de l'économie, la gestion, le management et la fiscalité à des élèves en BTS de comptabilité et gestion.	1 H
TOTAL		17

Liste des emplois occupés avec un diplôme supérieur à la licence professionnelle

Diplôme obtenu	Emploi occupé	Missions	Effectif
MBA Audit et contrôle de gestion	Analyste comptable	-	1 F
Master Management financier	Chargé d'affaires entreprises	- Relation client ; - Analyse de crédits ; - Analyse de flux ; - Prospection.	1 H
Master Contrôle de gestion et audit	Contrôleur	- Contrôle de gestion.	1 H
MBA Finance	Contrôleur de gestion	- Reporting ; - Encaissement ; - Autorisation de facturation.	1 F

TOTAL	4
--------------	----------

Études poursuivies en 2020-2021

Type de formations

	Nb	
Doctorat	-	0%
DSN (Diplôme Supérieur de Notariat)	-	0%
CAPA (Certificat d'Aptitude à la Profession d'Avocat)	-	0%
Études médicales	-	0%
Diplôme d'ingénieur	-	0%
Diplôme d'école de commerce ou de gestion	1	20%
Autre diplôme d'école supérieure (art, communication, ...)	-	0%
Master 2ème année	3	60%
Master 1ère année	-	0%
Autre poursuite d'études	1	20%
Etudes paramédicales	-	0%
Formation spécifique courte, un an maximum (DU...)	-	0%
Préparation aux concours	-	0%
Licence	-	0%
Licence professionnelle	-	0%
Classe préparatoire ATS	-	0%
DUT	-	0%
BTS	-	0%
Autre complément de formation ou réorientation	-	0%
Total	5	

100% en poursuite d'études

0% en complément de formation ou en réorientation

5 répondants sur 5

Lieu des études

Effectif

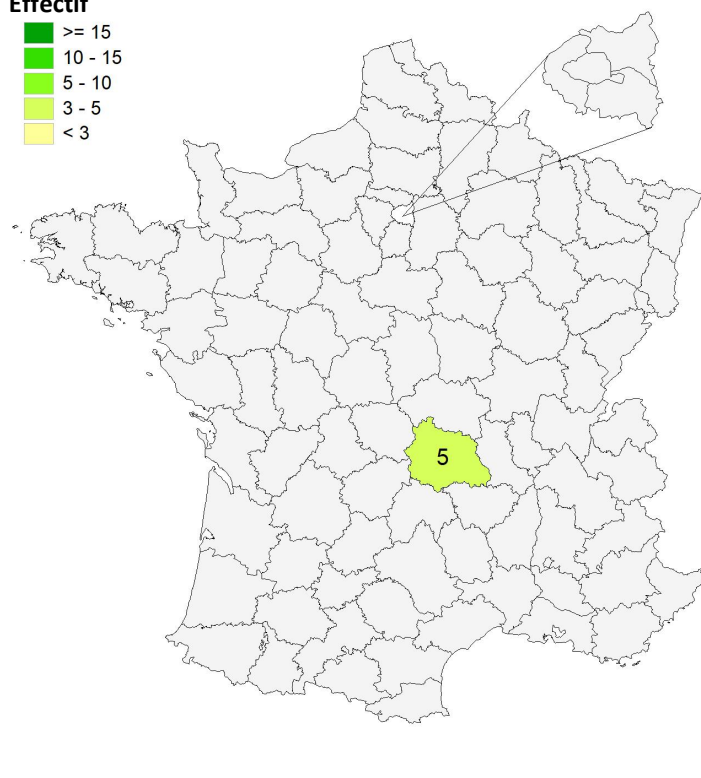
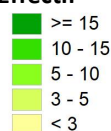

Répartition géographique des études

Auvergne-Rhône-Alpes	5
Ile-de-France	0
Autres départements français de métropole	0
France d'Outre-Mer	0
Étranger	0

5 répondants sur 5

Liste des études suivies

Types d'études	Etudes suivies	Etablissement	Site des études	Effectif
Diplôme d'école de commerce ou de gestion	MBA Audit contrôle gestion	ESCO Wesford	Clermont-Ferrand	1 CP
Master 2ème année	Mention Comptabilité contrôle audit	Université Clermont Auvergne IAE Clermont Auvergne - School of Management	Clermont-Ferrand	3 CA
Autre poursuite d'études	Diplôme supérieur de comptabilité et de gestion	Lycée Sidoine Apollinaire	Clermont-Ferrand	1 CA
TOTAL				5

FI : en formation initiale classique CA : en contrat d'apprentissage CP : en contrat de professionnalisation CD : en contrat doctoral
 FC : en formation continue AC : en année de césure EF : élève fonctionnaire acp : aucun des cas précédents np : non précisé

Évolution des situations des diplômés à 18 et 30 mois de l'obtention de leur diplôme

Situations aux 1ers décembre 2019 et 2020

	En emploi		En recherche d'emploi		En études		Autres situations		Total	
	N	% cit.	N	% cit.	N	% cit.	N	% cit.	N	% cit.
Situation 18 mois	17	61%	1	4%	8	29%	2	7%	28	100%
Situation 30 mois	21	75%	1	4%	5	18%	1	4%	28	100%

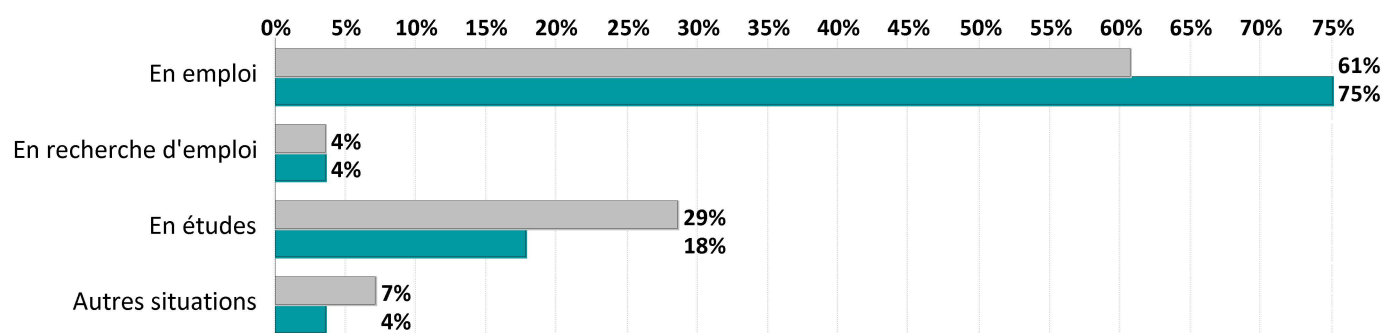

- ▶ **73%** des diplômés ont déclaré travailler pour le même employeur à 18 et 30 mois. *
- ▶ **67%** des diplômés ont vu leur salaire augmenter entre le 1er décembre 2019 et le 1er décembre 2020, contre **8%** pour qui le salaire a diminué et **25%** pour qui le salaire est resté inchangé. **

*sur l'échantillon de la population en emploi à 18 et 30 mois

** sur l'échantillon de la population en emploi et ayant précisé leur salaire à 18 et 30 mois

Références de la population

Régime d'inscription	Nationalité	Inscrits	Diplômés	Enquêtés
FI ⁽¹⁾	Français	17	15	15
	Étranger	2	0	0
CA ⁽²⁾	Français	12	12	12
	Étranger	0	0	0
CP ⁽³⁾	Français	5	5	5
	Étranger	0	0	0
Cés ⁽⁴⁾	Français	0	0	0
	Étranger	0	0	0
RE ⁽⁵⁾	Français	0	0	0
	Étranger	0	0	0
FC ⁽⁶⁾	Français	1	0	0
	Étranger	0	0	0
TOTAL		37	32	32

Enquête nationale sur le devenir des diplômés de Master et de Licence Professionnelle à 30 mois

Toutes les universités de France réalisent cette enquête avec un questionnaire commun, à la même date d'observation et sur le même périmètre : **diplômés de nationalité française nés en 1988 ou après.**

Vu l'avis favorable du Conseil national de l'information statistique, cette enquête est obligatoire et reconnue **d'intérêt général et de qualité statistique**, en application de la loi n° 51-711 du 7 juin 1951 sur l'obligation, la coordination et le secret en matière de statistiques.

(1) Formation initiale classique (2) Contrat d'apprentissage (3) Contrat de professionnalisation
(4) Année de césure (5) Reprise d'études (6) Formation continue classique