



**IUT CLERMONT
AUVERGNE**

Aurillac - Clermont-Ferrand - Le Puy-en-Velay
Montluçon - Moulins - Vichy

Site : *Le Puy-en-Velay*

Promotion 2017-2018

Situation à 30 mois du diplôme

Licence professionnelle

Mention : **MÉTIERS DE L'INFORMATIQUE : CONDUITE DE PROJETS**

Parcours : - Développement d'applications graphiques 3D interactives
- Infographie 3D pour l'architecture - le BIM

Nombre de diplômés enquêtés : **25**

Nombre de répondants : **21**

Taux de réponse : **84%**

Situation des diplômés au 1er décembre 2020

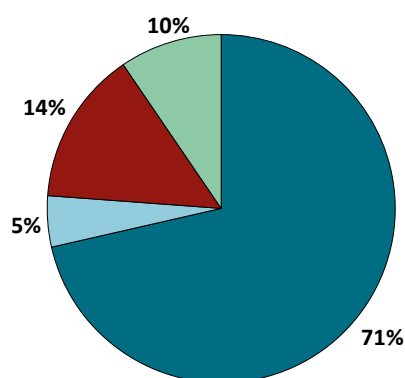

	Homme	Femme	Total
En emploi avec le diplôme*	7	8	15
En emploi avec un diplôme supérieur**	1	0	1
En recherche d'emploi	1	2	3
En études	0	2	2
Autres situations	0	0	0
Total	9	12	21

* n'ayant pas obtenu de diplôme de niveau supérieur à la licence professionnelle, avant ou après l'obtention de celle-ci
** ayant obtenu un diplôme de niveau supérieur à la licence professionnelle, avant ou après l'obtention de celle-ci

- ▶ **15** diplômés, ayant un niveau d'études à Bac+3, occupent un emploi (voir détails pages suivantes).
- ▶ **1** diplômé, ayant un niveau d'étude supérieur à Bac+3 (master 2), occupe un emploi. Il est chargé de projet RV/RA en CDI.
- ▶ **3** diplômés, dont **2** ayant déjà travaillé, recherchent un emploi depuis 3 et 6 mois. Ils sont intéressés par les postes suivants :
 - architecte d'intérieur en Auvergne-Rhône-Alpes ;
 - développeur web en Haute-Garonne ;
 - développeur unity en Auvergne-Rhône-Alpes.
- ▶ **2** diplômés suivent des études. L'un est en mastère architecture d'intérieur et design à Lim'Art Bordeaux, et l'autre est en master 1 Arts et technologies de l'image virtuelle à l'université Paris 8.

CHIFFRES CLÉS

Population globale		Diplômés en emploi avec la licence professionnelle					
Taux d'insertion professionnelle ⁽¹⁾	Taux de poursuite d'études ⁽²⁾	Statut d'emploi			Autres chiffres clés		
		% cadres ⁽³⁾	% techniciens - agents de maîtrise ⁽⁴⁾	% employés ⁽⁵⁾	Durée médiane ⁽⁶⁾ accès au 1er emploi	Taux d'emploi stable ⁽⁷⁾	Salaires brut médian ⁽⁶⁾
84%	10%	53 %	47 %	0 %	2 mois	86 %	2125 €

(1) Nombre de diplômés en emploi / (Nombre de diplômés en emploi + Nombre de diplômés en recherche d'emploi)

(2) Nombre de diplômés en études / Nombre de répondants

(3) Ingénieurs, cadres, professions libérales, professions intellectuelles supérieures, auto-entrepreneurs, personnels de catégorie A de la fonction publique

(4) Techniciens, agents de maîtrise, maîtrise administrative et commerciale, VRP, personnels de catégorie B de la fonction publique

(5) Employés de bureau, de commerce, personnels de service, personnels de catégorie C de la fonction publique, manœuvres, ouvriers

(6) Médiane = valeur telle que 50% des répondants sont au-dessus et 50% des répondants sont en-dessous

(7) Emplois stables : CDI, fonctionnaire, chef d'entreprise, profession libérale. Emplois instables : CDD, vacataire, intérimaire, emplois aidés

L'entrée sur le marché du travail

sans diplôme de niveau supérieur à la licence professionnelle

Type de contrat du premier emploi

	Homme	Femme	Total
Profession libérale, indépendant, chef d'entreprise, autoentrepreneur	1	4	5
Fonctionnaire (y compris fonctionnaire stagiaire)	-	-	0
CDI	4	3	7
CDD (y compris saisonnier, contractuel(le) de la fonction publique, ATER)	-	1	1
CDI de chantier, CDI de mission	-	-	0
Vacataire	-	-	0
Intérimaire	-	-	0
Intermittent du spectacle, pigiste	-	-	0
Emplois aidés (Contrat Initiative Emploi, Contrat Unique d'Insertion...)	-	-	0
Volontariat international	1	-	1
Autre	-	-	0
Total	6	8	14

Taux de réponse : 93%

Moyen d'accès au premier emploi

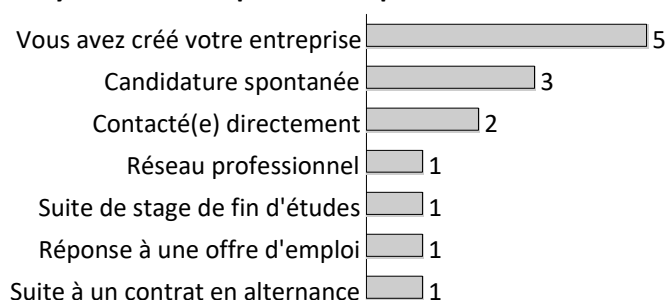

Taux de réponse : 93%

Durée d'accès au 1er emploi

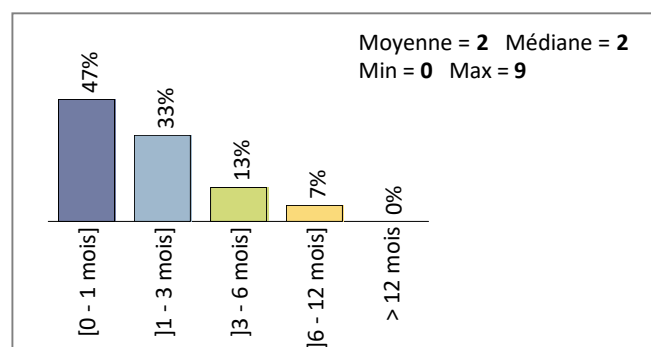

Taux de réponse : 100%

- ▶ **86%** des diplômés occupent un premier emploi stable, ou ayant abouti à un emploi stable (pour les diplômés qui occupent toujours leur premier emploi).

Les emplois occupés au 1er décembre 2020

sans diplôme de niveau supérieur à la licence professionnelle

Type de contrat de l'emploi actuel

	Homme	Femme	Total
Profession libérale, indépendant, chef d'entreprise, autoentrepreneur	1	4	5
Fonctionnaire (y compris fonctionnaire stagiaire)	-	-	0
CDI	4	3	7
CDD (y compris saisonnier, contractuel de la fonction publique, ATER)	-	1	1
CDI de chantier, CDI de mission	-	-	0
Vacataire	-	-	0
Intérimaire	-	-	0
Intermittent du spectacle, pigiste	-	-	0
Emplois aidés (Contrat Initiative Emploi, Contrat Unique d'Insertion...)	-	-	0
Volontariat international	1	-	1
Autre	-	-	0
Total	6	8	14

Taux de réponse : 93%

Moyen d'accès à l'emploi actuel

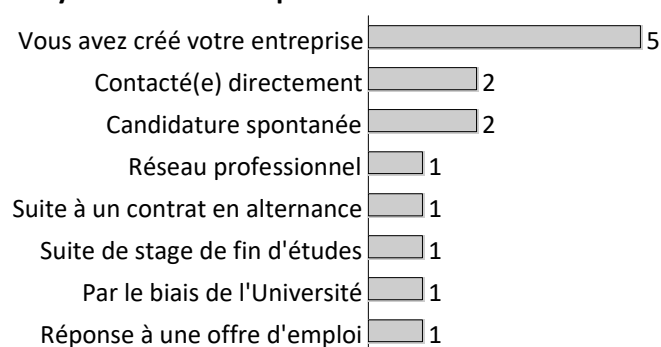

Taux de réponse : 93%

- ▶ **93%** des diplômés sont toujours sur leur premier emploi depuis l'obtention de leur diplôme.
- ▶ **92%** des diplômés travaillent à temps complet et **8%** à temps partiel (non choisi).
- ▶ La durée du contrat temporaire est de **17** mois.
- ▶ **86%** des diplômés occupent actuellement un emploi stable.

Statut d'emploi

	Homme	Femme	Total
Agriculteur	-	-	0
Artisan, commerçant, chef d'entreprise	-	-	0
Profession libérale	1	5	6
Personnel de catégorie A de la fonction publique	-	-	0
Ingénieur, cadre, professions intellectuelles supérieures	1	1	2
Personnel de catégorie B de la fonction publique	-	-	0
Emploi de niveau intermédiaire : technicien(ne), agent de maîtrise, maîtrise administrative et commerciale, VRP	5	2	7
Personnel de catégorie C de la fonction publique	-	-	0
Employé administratif d'entreprise, de commerce, personnel de service (secrétaire, aide à domicile, hôte(sse) de caisse, vendeur(euse), serveur(euse)...)	-	-	0
Ouvrier	-	-	0
Total	7	8	15

Taux de réponse : 100%

Catégorie d'entreprises

	Nb	% cit.
Grande entreprise privée (sup. à 5000 salariés, tous sites confondus)	-	0%
Entreprise privée de taille intermédiaire (de 250 à 5000 salariés, tous sites confondus)	1	7%
Entreprise privée de taille moyenne (de 50 à 250 salariés tous sites confondus)	4	27%
Petite entreprise privée (de 10 à 50 salariés, tous sites confondus)	2	13%
Microentreprise privée (moins de 10 salariés, tous sites confondus)	3	20%
Entreprise privée (taille non précisée)	-	0%
Une personne exerçant une profession libérale ou un indépendant	-	0%
Association, organisme professionnel	-	0%
Vous-même	5	33%
Secteur public (fonction et entreprise publiques, sécurité sociale, office publique d'HLM,...)	-	0%
Organisation internationale ou institution de l'Union Européenne	-	0%
Société d'économie mixte	-	0%
Autre	-	0%
Total	15	100%

Taux de réponse : 100%

Les emplois par secteur d'activité

Information et communication (y compris informatique)	5
Activités spécialisées, scientifiques et techniques	4
Construction	2
Arts, spectacles et activités récréatives	1
Commerce, transports, hébergement et restauration	1
Santé humaine et action sociale	1

Taux de réponse : 93%

Salaires en euros des diplômés (hors primes)

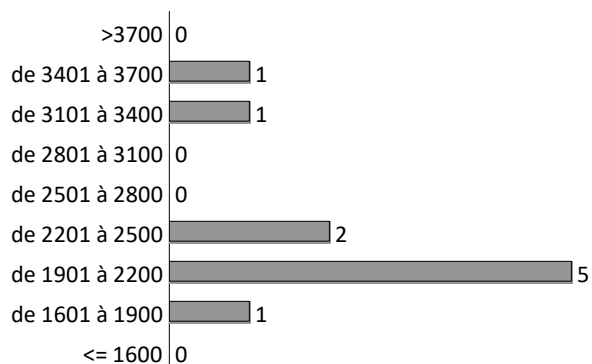

Taux de réponse : 71%

Total	
Moyenne	2384 €
Min	1900 €
Max	3699 €
Médiane	2125 €

- Le salaire brut mensuel des diplômés (hors primes) varie de 1900 € à 3699 €. Le salaire brut médian est de 2125 €*.

* Le SMIC brut mensuel au 1er décembre 2020 est de 1539 €.

Les salaires sont calculés sur la base d'un temps plein.

Les salaires des diplômés travaillant à l'étranger ne sont pas pris en compte dans le calcul.

Primes

- 4 diplômés ont déclaré toucher des primes supplémentaires.
- 2 d'entre eux ont précisé le montant brut annuel des primes qu'ils touchent. En raison de ce faible effectif, aucune information sur les primes ne peut être communiquée.

Lieu d'emploi

Effectif

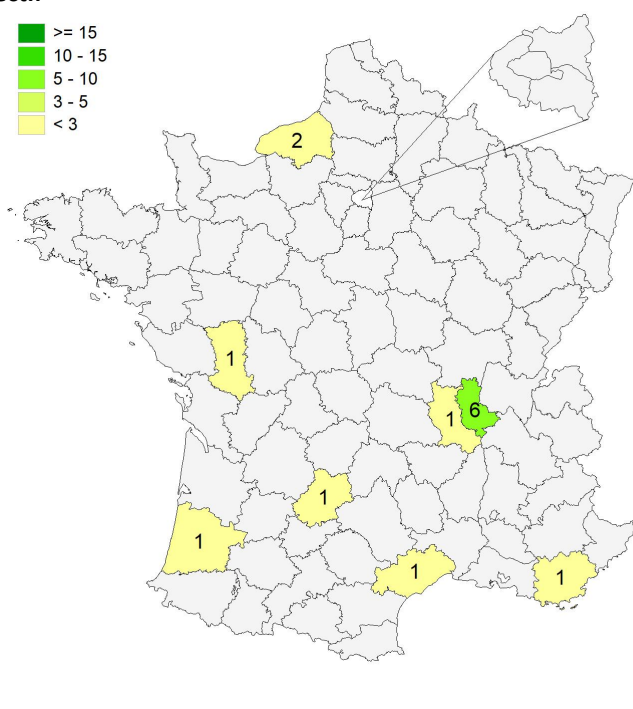
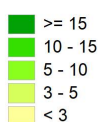

Répartition géographique des emplois

Auvergne-Rhône-Alpes	7	47%
Ile-de-France	0	0%
Autres départements français de métropole	7	47%
France d'Outre-Mer	0	0%
Étranger	1	7%
Canada	1	

Taux de réponse : 100%

Liste des emplois occupés avec la licence professionnelle

Emploi occupé	Missions	Effectif
Analyste programmeur	- Développement d'applications.	1 H
Assistant administratif en communication	- Réalisation de perspectives et films 3D ; - Gestion de la communication interne d'une entreprise.	1 F
Assistant responsable de projet	- Conception de plans existants et plans projets en 2D ; - Conception de projets en 3D ; - Élaboration de devis et d'estimatifs travaux ; - Élaboration de factures clients ; - Consultation d'entreprises (sous-traitants) et suivi de chantier (planning, réunions de chantier).	1 F
Chef de projet, infographiste 3D	- Réalisation d'images et films pour des concours d'architecture.	1 F
Consultant en informatique	- Renfort d'équipe pour diverses missions.	1 H
Dessinateur perspectiviste 3D	- Réalisation d'images de synthèse fixes et animées sur les logiciels 3dsMax, Corona et Photoshop.	1 F
Dessinateur projeteur	- Dessin de plans et de structures pour des bâtiments.	1 H
Développeur reprise de données	- Développement informatique ; - Reprise de données informatiques (migration).	1 H
Developper unity	- Création et développement d'applications mobiles ; - Implémentation de la réalité augmentée.	1 H
Graphiste 2D	- Réalisation de design sur illustrator.	1 H
Infographiste	- Gestion de projet.	1 F
Infographiste 3D	- Réalisation d'images de synthèse pour l'architecture ; - Réalisation de films ; - Modélisation ; - Conseil en aménagement.	1 F
Infographiste 3D spécialisé en architecture	- Réalisation de perspectives 3D intérieures et extérieures pour des professionnels de l'architecture et des particuliers ; - Réalisation de plans 2D de conseil pour professionnels et particuliers.	1 F
Perspectiviste 3D	- Création d'images de synthèse.	1 F
Non précisé	<i>Non précisé</i>	1 H

TOTAL	15
--------------	-----------

Évolution des situations des diplômés à 18 et 30 mois de l'obtention de leur diplôme

Situations aux 1ers décembre 2019 et 2020

	En emploi		En recherche d'emploi		En études		Autres situations		Total	
	N	% cit.	N	% cit.	N	% cit.	N	% cit.	N	% cit.
Situation 18 mois	16	76%	0	0%	4	19%	1	5%	21	100%
Situation 30 mois	16	76%	3	14%	2	10%	0	0%	21	100%

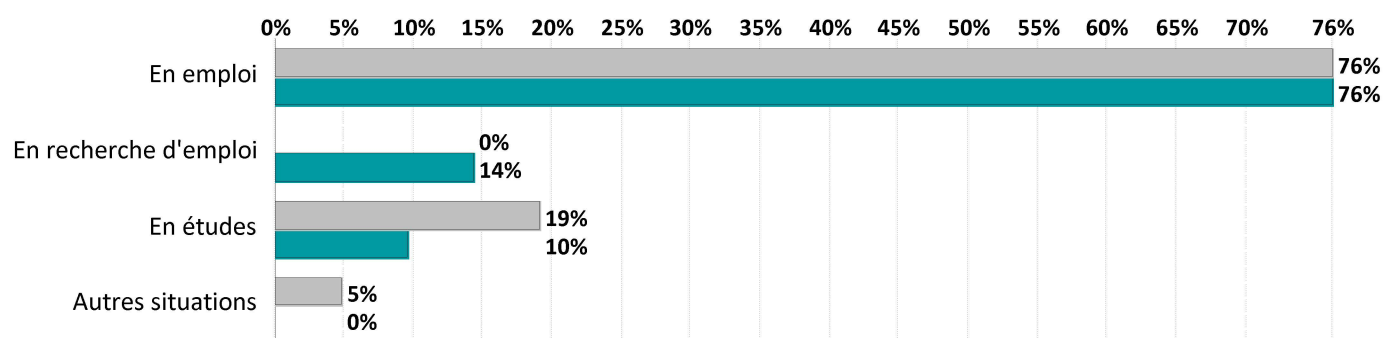

- ▶ **100%** des diplômés ont déclaré travailler pour le même employeur à 18 et 30 mois. *
- ▶ **4** diplômés sur **9** ont vu leur salaire augmenter entre le 1er décembre 2019 et le 1er décembre 2020, contre **5** pour qui le salaire est resté inchangé. **

*sur l'échantillon de la population en emploi à 18 et 30 mois

** sur l'échantillon de la population en emploi et ayant précisé leur salaire à 18 et 30 mois

Références de la population

Régime d'inscription	Nationalité	Inscrits	Diplômés	Enquêtés
FI ⁽¹⁾	Français	18	16	16
	Étranger	0	0	0
CA ⁽²⁾	Français	9	9	9
	Étranger	0	0	0
CP ⁽³⁾	Français	0	0	0
	Étranger	0	0	0
Cés ⁽⁴⁾	Français	0	0	0
	Étranger	0	0	0
RE ⁽⁵⁾	Français	0	0	0
	Étranger	0	0	0
FC ⁽⁶⁾	Français	0	0	0
	Étranger	0	0	0
TOTAL		27	25	25

Enquête nationale sur le devenir des diplômés de Master et de Licence Professionnelle à 30 mois

Toutes les universités de France réalisent cette enquête avec un questionnaire commun, à la même date d'observation et sur le même périmètre : **diplômés de nationalité française nés en 1988 ou après.**

Vu l'avis favorable du Conseil national de l'information statistique, cette enquête est obligatoire et reconnue **d'intérêt général et de qualité statistique**, en application de la loi n° 51-711 du 7 juin 1951 sur l'obligation, la coordination et le secret en matière de statistiques.

(1) Formation initiale classique (2) Contrat d'apprentissage (3) Contrat de professionnalisation
(4) Année de césure (5) Reprise d'études (6) Formation continue classique