

Master

Mention : **GESTION DE L'ENVIRONNEMENT**

Parcours : **Géoenvironnement**

Nombre de diplômés enquêtés : **7**

Nombre de répondants : **7**

Attention à l'interprétation des résultats en raison du faible effectif.

Taux de réponse : **100%**

Situation des diplômés au 1er décembre 2020

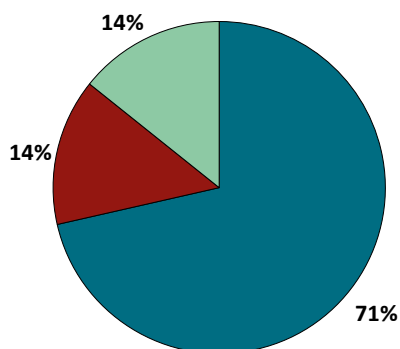

	Homme	Femme	Total
En emploi avec le diplôme*	5	0	5
En emploi avec un diplôme supérieur**	0	0	0
En recherche d'emploi	1	0	1
En études	1	0	1
Autres situations	0	0	0
Total	7	0	7

* n'ayant pas obtenu de diplôme de niveau supérieur au master, avant ou après l'obtention de celui-ci
** ayant obtenu un diplôme de niveau supérieur au master, avant ou après l'obtention de celui-ci

- ▶ 5 diplômés, ayant un niveau d'études à Bac+5, occupent un emploi (voir détails pages suivantes).
- ▶ 1 diplômé ayant déjà travaillé recherche un emploi depuis 3 mois. Il est intéressé par des postes d'enseignant dans le Puy-de-Dôme.
- ▶ 1 diplômé suit un doctorat en géomorphologie à l'Université Clermont Auvergne.

CHIFFRES CLÉS

Population globale		Diplômés en emploi avec le master					
Taux d'insertion professionnelle ⁽¹⁾	Taux de poursuite d'études ⁽²⁾	Statut d'emploi			Autres chiffres clés		
		% cadres ⁽³⁾	% techniciens - agents de maîtrise ⁽⁴⁾	% employés ⁽⁵⁾	Durée médiane ⁽⁶⁾ d'accès au 1er emploi	Taux d'emploi stable ⁽⁷⁾	Salaire brut médian ⁽⁶⁾
5 / 6	1 / 7	1 / 5	3 / 5	1 / 5	< 1 mois	3 / 5	2062 €

(1) Nombre de diplômés en emploi / (Nombre de diplômés en emploi + Nombre de diplômés en recherche d'emploi)

(2) Nombre de diplômés en études / Nombre de répondants

(3) Ingénieurs, cadres, professions libérales, professions intellectuelles supérieures, auto-entrepreneurs, personnels de catégorie A de la fonction publique

(4) Techniciens, agents de maîtrise, maîtrise administrative et commerciale, VRP, personnels de catégorie B de la fonction publique

(5) Employés de bureau, de commerce, personnels de service, personnels de catégorie C de la fonction publique, manoeuvres, ouvriers

(6) Médiane = valeur telle que 50% des répondants sont au-dessus et 50% des répondants sont en-dessous

(7) Emplois stables : CDI, fonctionnaire, chef d'entreprise, profession libérale. Emplois instables : CDD, vacataire, intérimaire, emplois aidés

Les emplois occupés au 1er décembre 2020

sans diplôme de niveau supérieur au master

Type de contrat de l'emploi actuel

	Homme	Femme	Total
Profession libérale, indépendant, chef d'entreprise, autoentrepreneur	-	-	0
Fonctionnaire (y compris fonctionnaire stagiaire)	-	-	0
CDI	1	-	1
CDD (y compris saisonnier, contractuel de la fonction publique, ATER)	2	-	2
CDI de chantier, CDI de mission	2	-	2
Vacataire	-	-	0
Intérimaire	-	-	0
Intermittent du spectacle, pigiste	-	-	0
Emplois aidés (Contrat Initiative Emploi, Contrat Unique d'Insertion...)	-	-	0
Volontariat international	-	-	0
Autre	-	-	0
Total	5	0	5

5 répondants sur 5

Moyen d'accès à l'emploi actuel

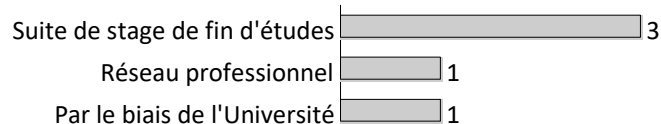

5 répondants sur 5

Durée d'accès au 1er emploi

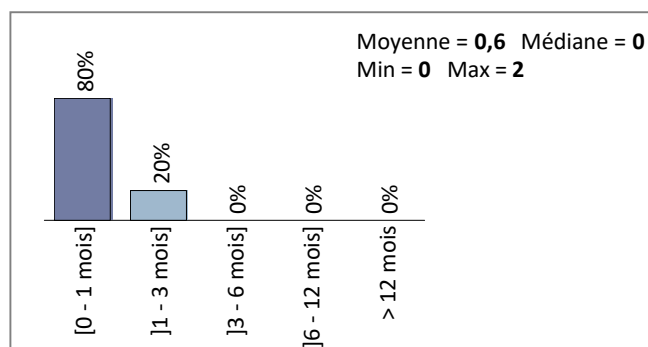

5 répondants sur 5

- ▶ **Tous** les diplômés sont toujours sur leur premier emploi depuis l'obtention de leur diplôme.
- ▶ **Tous** les diplômés travaillent à temps complet.
- ▶ Les durées des contrats temporaires sont de **36** mois.
- ▶ **3** diplômés sur **5** occupent actuellement un emploi stable.

Statut d'emploi

	Homme	Femme	Total
Agriculteur	0	0	0
Artisan, commerçant, chef d'entreprise	0	0	0
Profession libérale	0	0	0
Personnel de catégorie A de la fonction publique	0	0	0
Ingénieur, cadre, professions intellectuelles supérieures	1	0	1
Personnel de catégorie B de la fonction publique	0	0	0
Emploi de niveau intermédiaire : technicien(ne), agent de maîtrise, maîtrise administrative et commerciale, VRP	3	0	3
Personnel de catégorie C de la fonction publique	0	0	0
Employé administratif d'entreprise, de commerce, personnel de service (secrétaire, aide à domicile, hôte(sse) de caisse, vendeur(euse), serveur(euse)...)	1	0	1
Ouvrier	0	0	0
Total	5	0	5

5 répondants sur 5

Catégorie d'entreprises

	Nb
Grande entreprise privée (sup. à 5000 salariés, tous sites confondus)	-
Entreprise privée de taille intermédiaire (de 250 à 5000 salariés, tous sites confondus)	1
Entreprise privée de taille moyenne (de 50 à 250 salariés tous sites confondus)	-
Petite entreprise privée (de 10 à 50 salariés, tous sites confondus)	-
Microentreprise privée (moins de 10 salariés, tous sites confondus)	-
Entreprise privée (taille non précisée)	-
Une personne exerçant une profession libérale ou un indépendant	-
Association, organisme professionnel	1
Vous-même	-
Secteur public (fonction et entreprises publiques, sécurité sociale, office public d'HLM,...)	2
Organisation internationale ou institution de l'Union Européenne	-
Société d'économie mixte	-
Autre	-
Total	4

4 répondants sur 5

Les emplois par secteur d'activité

Administration publique (hors enseignement)	2
Santé humaine et action sociale	1
Activités spécialisées, scientifiques et techniques	1

4 répondants sur 5

Salaires en euros des diplômés (hors primes)

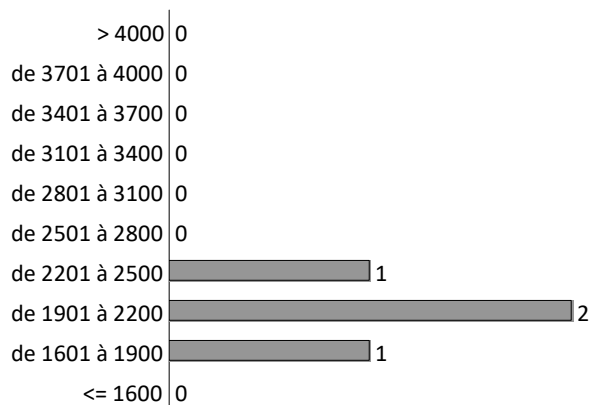

4 répondants sur 5

Total	
Moyenne	2076 €
Min	1842 €
Max	2336 €
Médiane	2062 €

Calcul du salaire brut 30 mois

► Le salaire brut mensuel des diplômés (hors primes) varie de **1842 € à 2336 €**. Le salaire brut médian est de **2062 €*.**

* Le SMIC brut mensuel au 1er décembre 2020 est de 1539 €.

Les salaires sont calculés sur la base d'un temps plein.

Les salaires des diplômés travaillant à l'étranger ne sont pas pris en compte dans le calcul.

Primes

► 2 diplômés ont déclaré toucher des primes supplémentaires. En raison de ce faible effectif, aucune information sur les primes ne peut être communiquée.

Lieu d'emploi

Effectif

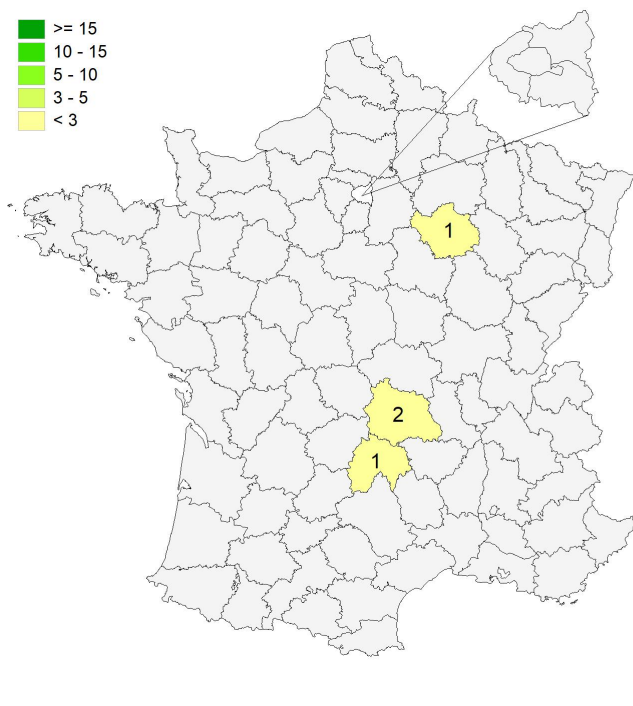
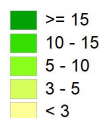

Répartition géographique des emplois

Auvergne-Rhône-Alpes	3
Ile-de-France	0
Autres départements français de métropole	1
France d'Outre-Mer	0
Étranger	0

4 répondants sur 5

Liste des emplois occupés (avec le master)

Emploi occupé	Missions	Effectif
Animateur de bassin versant	-	1 H
Chargé de mission d'observation du territoire	- Mise en place, gestion et suivi de l'observatoire du territoire d'un parc naturel ; - Mise en place et coordination du système évaluatif d'une charte et assurance du suivi des études durant toute la phase d'évaluation.	1 H
Encadrant technique de chantier d'insertion	- Réalisation d'une interface entre un donneur d'ordres et ses équipes.	1 H
Préparateur livreur	- Préparation et livraison de commandes.	1 H
Technicien dessin assisté par ordinateur en réseaux électriques	- Gestion de base de données ; - Mise à disposition de plans pour des entreprises travaux ; - Récolement de travaux électriques sur des plans ; - Contrôle qualité de reports géoréférencés ; - Habillage de cartes ; - Préparation et facturation de commandes.	1 H

TOTAL	5
--------------	----------

Evolution des situations des diplômés à 18 et 30 mois de l'obtention de leur diplôme

Situations aux 1ers décembre 2019 et 2020

	En emploi		En recherche d'emploi		En études		Autres situations		Total	
	N	% cit.	N	% cit.	N	% cit.	N	% cit.	N	% cit.
Situation à 18 mois	5	71%	0	0%	1	14%	1	14%	7	100%
Situation à 30 mois	5	71%	1	14%	1	14%	0	0%	7	100%

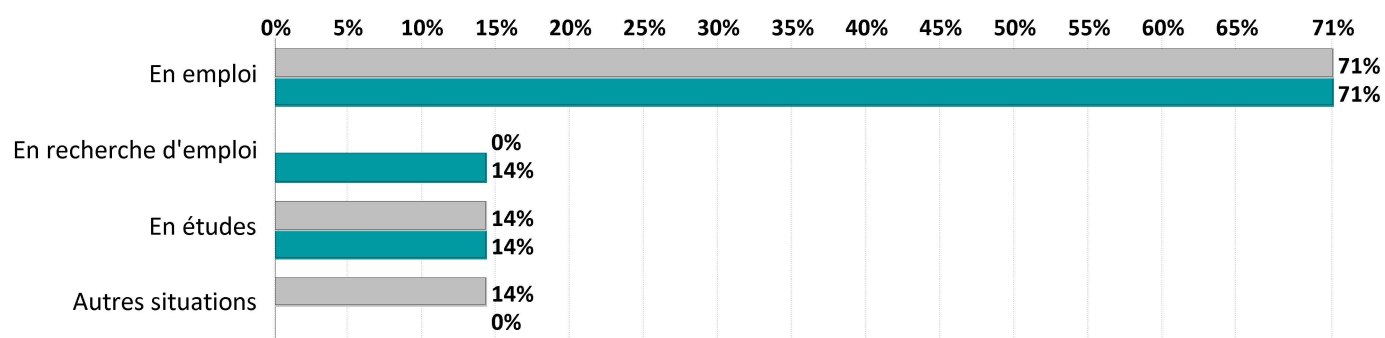

- ▶ 4 diplômés sur 4 ont déclaré travailler pour le même employeur à 18 et 30 mois. *
- ▶ 2 diplômés sur 4 ont vu leur salaire augmenter entre le 1er décembre 2019 et le 1er décembre 2020, contre 2 pour qui le salaire est resté inchangé. **

*sur l'échantillon de la population en emploi à 18 et 30 mois

** sur l'échantillon de la population en emploi et ayant précisé leur salaire à 18 et 30 mois

Références de la population

Régime d'inscription	Nationalité	Inscrits	Diplômés	Enquêtés
FI ⁽¹⁾	Français	7	7	7
	Étranger	2	1	0
CA ⁽²⁾	Français	0	0	0
	Étranger	0	0	0
CP ⁽³⁾	Français	0	0	0
	Étranger	0	0	0
Cés ⁽⁴⁾	Français	0	0	0
	Étranger	0	0	0
RE ⁽⁵⁾	Français	0	0	0
	Étranger	0	0	0
FC ⁽⁶⁾	Français	0	0	0
	Étranger	0	0	0
TOTAL		9	8	7

(1) Formation initiale classique (2) Contrat d'apprentissage (3) Contrat de professionnalisation
 (4) Année de césure (5) Reprise d'études (6) Formation continue classique

Enquête nationale sur le devenir des diplômés de Master et de Licence Professionnelle à 30 mois

Toutes les universités de France réalisent cette enquête avec un questionnaire commun, à la même date d'observation et sur le même périmètre : **diplômés de nationalité française nés en 1988 ou après.**

Vu l'avis favorable du Conseil national de l'information statistique, cette enquête est obligatoire et reconnue **d'intérêt général et de qualité statistique**, en application de la loi n° 51-711 du 7 juin 1951 sur l'obligation, la coordination et le secret en matière de statistiques.