

Master

Mention : MANAGEMENT STRATÉGIQUE

Parcours : Stratégie et pilotage des entreprises

Nombre de diplômés enquêtés : 25

Nombre de répondants : 20

Taux de réponse : **80%**

Situation des diplômés au 1er décembre 2020

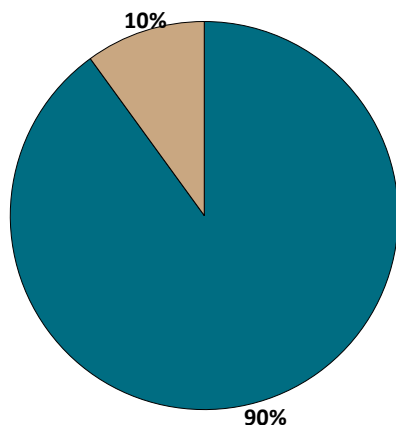

	Homme	Femme	Total
En emploi avec le diplôme*	10	8	18
En emploi avec un diplôme supérieur**	0	0	0
En recherche d'emploi	0	0	0
En études	0	0	0
Autres situations	1	1	2
Total	11	9	20

* n'ayant pas obtenu de diplôme de niveau supérieur au master, avant ou après l'obtention de celui-ci

** ayant obtenu un diplôme de niveau supérieur au master, avant ou après l'obtention de celui-ci

- ▶ 18 diplômés, ayant un niveau d'études à Bac+5, occupent un emploi (voir détails pages suivantes).
- ▶ 2 diplômés sont classés dans la catégorie "Autres situations", dont :
 - 1 en attente avant la prise d'un poste ;
 - 1 en congé parental.

CHIFFRES CLÉS

Population globale		Diplômés en emploi avec le master					
Taux d'insertion professionnelle ⁽¹⁾	Taux de poursuite d'études ⁽²⁾	Statut d'emploi			Autres chiffres clés		
		% cadres ⁽³⁾	% techniciens - agents de maîtrise ⁽⁴⁾	% employés ⁽⁵⁾	Durée médiane ⁽⁶⁾ d'accès au 1er emploi	Taux d'emploi stable ⁽⁷⁾	Salaire brut médian ⁽⁶⁾
100%	0%	83 %	17 %	0 %	1 mois	88 %	2433 €

(1) Nombre de diplômés en emploi / (Nombre de diplômés en emploi + Nombre de diplômés en recherche d'emploi)

(2) Nombre de diplômés en études / Nombre de répondants

(3) Ingénieurs, cadres, professions libérales, professions intellectuelles supérieures, auto-entrepreneurs, personnels de catégorie A de la fonction publique

(4) Techniciens, agents de maîtrise, maîtrise administrative et commerciale, VRP, personnels de catégorie B de la fonction publique

(5) Employés de bureau, de commerce, personnels de service, personnels de catégorie C de la fonction publique, manoeuvres, ouvriers

(6) Médiane = valeur telle que 50% des répondants sont au-dessus et 50% des répondants sont en-dessous

(7) Emplois stables : CDI, fonctionnaire, chef d'entreprise, profession libérale. Emplois instables : CDD, vacataire, intérimaire, emplois aidés

L'entrée sur le marché du travail

sans diplôme de niveau supérieur au master

Type de contrat du premier emploi

	Homme	Femme	Total
Profession libérale, indépendant, chef d'entreprise, autoentrepreneur	-	-	0
Fonctionnaire (y compris fonctionnaire stagiaire)	-	-	0
CDI	7	3	10
CDD (y compris saisonnier, contractuel(le) de la fonction publique, ATER)	2	3	5
CDI de chantier, CDI de mission	-	-	0
Vacataire	-	-	0
Intérimaire	-	1	1
Intermittent du spectacle, pigiste	-	-	0
Emplois aidés (Contrat Initiative Emploi, Contrat Unique d'Insertion...)	-	-	0
Volontariat international	-	-	0
Autre	1	-	1
Total	10	7	17

Taux de réponse : 94%

Moyen d'accès au premier emploi

Suite à un contrat en alternance	6
Réponse à une offre d'emploi	5
Suite de stage de fin d'études	2
Contacté(e) directement	2
Réseau personnel	1

Taux de réponse : 89%

Durée d'accès au 1er emploi

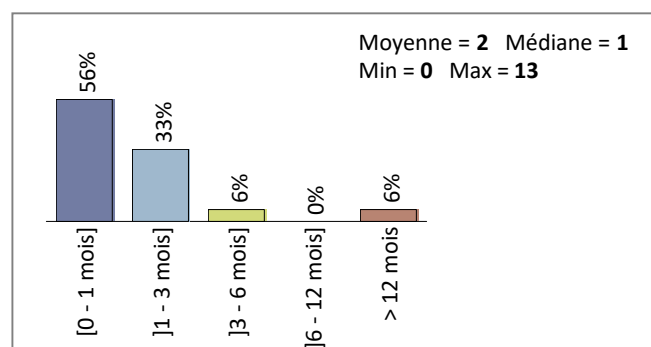

Taux de réponse : 100%

- 59% des diplômés occupent un premier emploi stable, ou ayant abouti à un emploi stable (pour les diplômés qui occupent toujours leur premier emploi).

Les emplois occupés au 1er décembre 2020

sans diplôme de niveau supérieur au master

Type de contrat de l'emploi actuel

	Homme	Femme	Total
Profession libérale, indépendant, chef d'entreprise, autoentrepreneur	-	-	0
Fonctionnaire (y compris fonctionnaire stagiaire)	-	-	0
CDI	9	5	14
CDD (y compris saisonnier, contractuel de la fonction publique, ATER)	-	2	2
CDI de chantier, CDI de mission	-	-	0
Vacataire	-	-	0
Intérimaire	-	-	0
Intermittent du spectacle, pigiste	-	-	0
Emplois aidés (Contrat Initiative Emploi, Contrat Unique d'Insertion...)	-	-	0
Volontariat international	-	-	0
Autre	-	-	0
Total	9	7	16

Taux de réponse : 89%

Moyen d'accès à l'emploi actuel

Réponse à une offre d'emploi	5
Suite de stage de fin d'études	2
Contacté(e) directement	2
Suite à un contrat en alternance	2
Réseau personnel	1
Réseau professionnel	1

Taux de réponse : 72%

- 33% des diplômés sont toujours sur leur premier emploi depuis l'obtention de leur diplôme.
- 100% des diplômés travaillent à temps complet.
- Les durées des contrats temporaires sont de 7 et 12 mois.
- 88% des diplômés occupent actuellement un emploi stable.

Statut d'emploi

	Homme	Femme	Total
Agriculteur	-	-	0
Artisan, commerçant, chef d'entreprise	-	-	0
Profession libérale	-	-	0
Personnel de catégorie A de la fonction publique	-	-	0
Ingénieur, cadre, professions intellectuelles supérieures	9	6	15
Personnel de catégorie B de la fonction publique	-	-	0
Emploi de niveau intermédiaire : technicien(ne), agent de maîtrise, maîtrise administrative et commerciale, VRP	1	2	3
Personnel de catégorie C de la fonction publique	-	-	0
Employé administratif d'entreprise, de commerce, personnel de service (secrétaire, aide à domicile, hôte(sse) de caisse, vendeur(euse), serveur(euse)...)	-	-	0
Ouvrier	-	-	0
Total	10	8	18

Taux de réponse : 100%

Catégorie d'entreprises

	Nb	% cit.
Grande entreprise privée (sup. à 5000 salariés, tous sites confondus)	1	6%
Entreprise privée de taille intermédiaire (de 250 à 5000 salariés, tous sites confondus)	5	28%
Entreprise privée de taille moyenne (de 50 à 250 salariés tous sites confondus)	3	17%
Petite entreprise privée (de 10 à 50 salariés, tous sites confondus)	-	0%
Microentreprise privée (moins de 10 salariés, tous sites confondus)	1	6%
Entreprise privée (taille non précisée)	7	39%
Une personne exerçant une profession libérale ou un indépendant	-	0%
Association, organisme professionnel	1	6%
Vous-même	-	0%
Secteur public (fonction et entreprise publiques, sécurité sociale, office publique d'HLM,...)	-	0%
Organisation internationale ou institution de l'Union Européenne	-	0%
Société d'économie mixte	-	0%
Autre	-	0%
Total	18	100%

Taux de réponse : 100%

Les emplois par secteur d'activité

Activités spécialisées, scientifiques et techniques	3
Agriculture, sylviculture et pêche	2
Activités immobilières	2
Commerce, transports, hébergement et restauration	2
Activités financières et d'assurance	2
Arts, spectacles et activités récréatives	1
Information et communication (y compris informatique)	1
Industries (manufacturières, extractives et autres)	1
Construction	1
Enseignement	1
Santé humaine et action sociale	1

Taux de réponse : 94%

Salaires en euros des diplômés (hors primes)

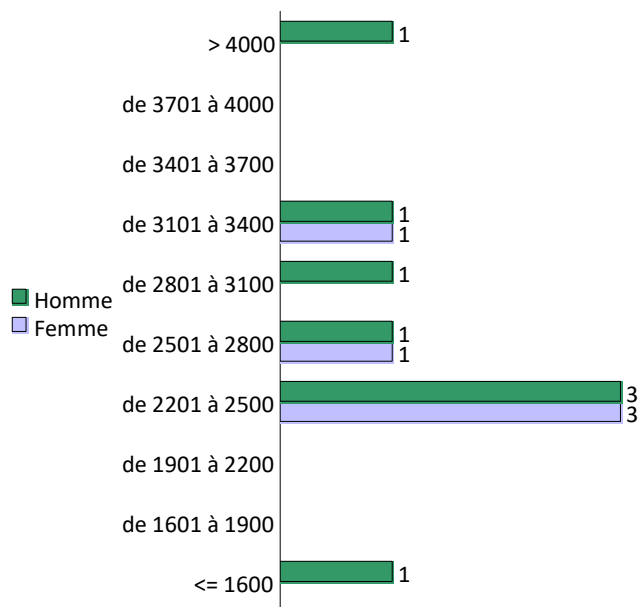

Taux de réponse : 76%

	Femme	Homme	Total
Moyenne	2 577 €	2 751 €	2 684 €
Min	2 300 €	1 600 €	1 600 €
Max	3 245 €	4 167 €	4 167 €
Médiane	2 336 €	2 616 €	2 433 €

Calcul du salaire brut 30 mois

► Le salaire brut mensuel des diplômés (hors primes) varie de **1600 € à 4167 €**. Le salaire brut médian est de **2433 €*.**

* Le SMIC brut mensuel au 1er décembre 2020 est de 1539 €.

Les salaires sont calculés sur la base d'un temps plein.

Les salaires des diplômés travaillant à l'étranger ne sont pas pris en compte dans le calcul.

Primes

- 9 diplômés ont déclaré toucher des primes supplémentaires.
- 7 d'entre eux ont précisé le montant brut annuel des primes qu'ils touchent. Celui-ci varie de **260 € à 6490 €**, et le montant médian est de **3000 €**.

Lieu d'emploi

Effectif

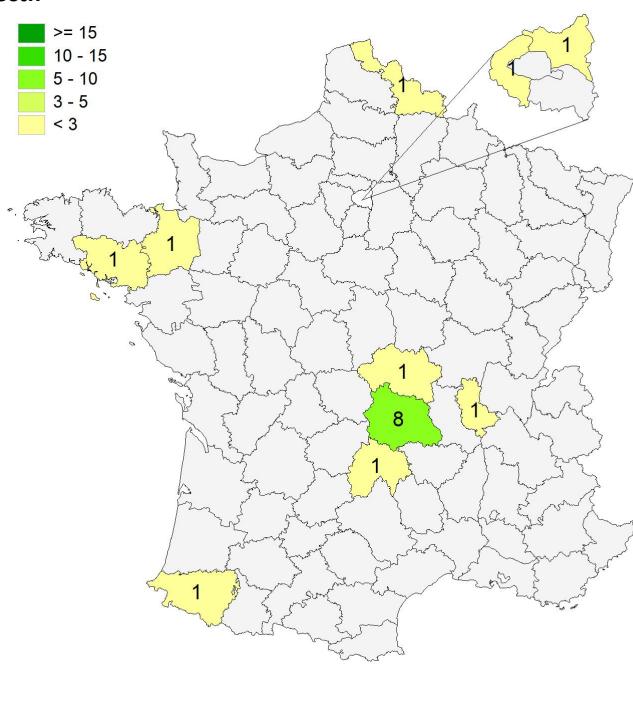
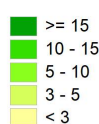

Répartition géographique des emplois

Auvergne-Rhône-Alpes	11	61%
Ile-de-France	2	11%
Autres départements français de métropole	4	22%
France d'Outre-Mer	0	0%
Étranger (Canada)	1	6%

Taux de réponse : 100%

Liste des emplois occupés (avec le master)

Emploi occupé	Missions	Effectif
Acheteur projet	- Gestion d'un portefeuille de composants électroniques.	1 H
Agent de logistique	- Préparation de commandes en entrepôt et sur palettes ; - Rangement et entretien du matériel ; - Gestion des stocks, inventaires, réceptions et expéditions des marchandises ; - Application des règles et procédures mises en place ; - Signalement des dysfonctionnements au responsable d'entrepôt ; - Force de proposition dans l'amélioration des procédures de l'entreprise.	1 H
Chargé d'affaires en logistique	- Identification d'opportunités de développement sur les comptes existants ; - Prospection et convertissement des opportunités ; - Veille concurrentielle ; - Proposition de solutions d'optimisation pour les clients ; - Mise en place des actions nécessaires à la rétention client ; - Négociation de contrats ; - Suivi du plan d'action stratégique du portefeuille ; - Suivi et communication des prévisions budgétaires ; - Revues opérationnelles.	1 H
Chargé de communication et de marketing commercial	- Promotion d'un site ; - Gestion d'équipes, de l'exploitation générale du site et de la boutique souvenir.	1 F
Chargé de développement	- Démarchage d'entreprises ; - Recherche d'apprentis.	1 F
Chargé de paie et d'administration du personnel	- Gestion RH ; - Administration du personnel ; - Déclaration des charges sociales.	1 F
Comptable	-	1 F
Conseiller financier	-	1 F
Consultant achats	- Négociation fournisseurs ; - Lancement d'appels d'offres ; - Saisie de commandes ; - Traitement des demandes d'achats ; - Suivi fournisseurs ; - Rédaction de compte rendus.	1 F

Suite page suivante

Emploi occupé	Missions	Effectif
Consultant chef de projet	- Déploiement d'un réseau télécom.	1 H
Consultant en data gouvernance	- Gestion de budget ; - Pilotage de projet ; - Management d'une équipe de développeurs.	1 H
Directeur des comptes internes	-	1 F
Gestionnaire ADV export	- Gestion de la relation client à l'international.	1 H
Gestionnaire clientèle	- Gestion de bilans patrimoniaux.	1 H
Représentant commercial export	-	1 H
Responsable RH	- Supervision de l'ensemble des sujets RH ; - Encadrement de personnel.	1 H
Responsable suivi de production et suivi de qualité	- Missions de chef de projet ; - Suivi de qualité d'une chaîne de production.	1 F
Syndic de copropriété	- Élaboration et gestion de budgets ; - Réalisation d'appels d'offres ; - Gestion technique et maîtrise d'ouvrage ; - Préparation et animation d'assemblées générales ; - Gestion administrative, juridique, comptable.	1 H

TOTAL	18
--------------	-----------

Evolution des situations des diplômés à 18 et 30 mois de l'obtention de leur diplôme

Situations aux 1ers décembre 2019 et 2020

	En emploi		En recherche d'emploi		En études		Autres situations		Total	
	N	% cit.	N	% cit.	N	% cit.	N	% cit.	N	% cit.
Situation à 18 mois	19	95%	1	5%	0	0%	0	0%	20	100%
Situation à 30 mois	18	90%	0	0%	0	0%	2	10%	20	100%

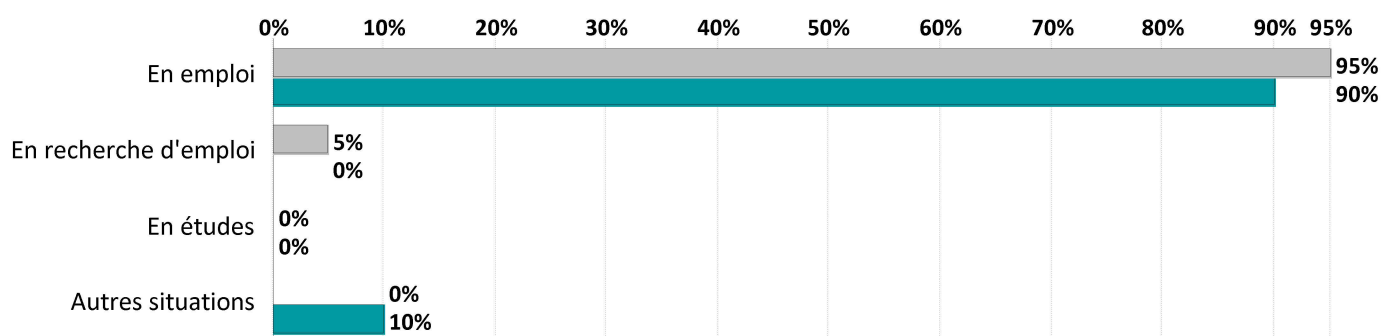

- ▶ 59% des diplômés ont déclaré travailler pour le même employeur à 18 et 30 mois. *
- ▶ 50% des diplômés ont vu leur salaire augmenter entre le 1er décembre 2019 et le 1er décembre 2020, contre 20% pour qui le salaire a diminué et 30% pour qui le salaire est resté inchangé. **

*sur l'échantillon de la population en emploi à 18 et 30 mois

** sur l'échantillon de la population en emploi et ayant précisé leur salaire à 18 et 30 mois

Références de la population

Régime d'inscription	Nationalité	Inscrits	Diplômés	Enquêtés
FI ⁽¹⁾	Français	11	11	11
	Étranger	3	2	0
CA ⁽²⁾	Français	9	9	9
	Étranger	1	1	0
CP ⁽³⁾	Français	5	5	5
	Étranger	0	0	0
Cés ⁽⁴⁾	Français	1	0	0
	Étranger	0	0	0
RE ⁽⁵⁾	Français	0	0	0
	Étranger	0	0	0
FC ⁽⁶⁾	Français	0	0	0
	Étranger	0	0	0
TOTAL		30	28	25

Enquête nationale sur le devenir des diplômés de Master et de Licence Professionnelle à 30 mois

Toutes les universités de France réalisent cette enquête avec un questionnaire commun, à la même date d'observation et sur le même périmètre : **diplômés de nationalité française nés en 1988 ou après.**

Vu l'avis favorable du Conseil national de l'information statistique, cette enquête est obligatoire et reconnue **d'intérêt général et de qualité statistique**, en application de la loi n° 51-711 du 7 juin 1951 sur l'obligation, la coordination et le secret en matière de statistiques.

(1) Formation initiale classique (2) Contrat d'apprentissage (3) Contrat de professionnalisation
 (4) Année de césure (5) Reprise d'études (6) Formation continue classique