

La situation des docteurs, et plus particulièrement leur insertion professionnelle, est observée au 1er décembre 2020, soit trois ans après leur date de soutenance. Cette étude est réalisée à partir d'un questionnaire établi par le Ministère de l'Enseignement Supérieur, de la Recherche et de l'Innovation (MESRI), qui est commun à toutes les universités françaises.

Nombre de diplômés enquêtés : **33**

Nombre de répondants : **23**

Taux de réponse : **70%**

### Sommaire

- 1 - Profil de la population
- 2 - Parcours des docteurs avant la thèse
- 3 - La thèse
- 4 - Situation des diplômés au 1er décembre 2020

## 1 - Profil de la population

### ► L'ensemble des diplômés

	Sexe	
	Nb	% cit.
Femme	17	52%
Homme	16	48%
<b>Total</b>	<b>33</b>	<b>100%</b>

	Nationalité	
	Nb	% cit.
Française	24	73%
Étrangère	9	27%
<b>Total</b>	<b>33</b>	<b>100%</b>

	Âge	
	Nb	% cit.
Moyenne = 36 ans	Ecart-type = 8	
Moins de 24 ans	0	0%
De 24 ans à 29 ans	9	27%
De 30 ans à 34 ans	10	30%
De 35 ans à 39 ans	5	15%
De 40 ans à 44 ans	4	12%
45 ans et plus	5	15%
<b>Total</b>	<b>33</b>	<b>100%</b>

### ► Les diplômés répondants

	Sexe	
	Nb	% cit.
Femme	11	48%
Homme	12	52%
<b>Total</b>	<b>23</b>	<b>100%</b>

	Nationalité	
	Nb	% cit.
Française	17	74%
Étrangère	6	26%
<b>Total</b>	<b>23</b>	<b>100%</b>

	Âge	
	Nb	% cit.
Moyenne = 35 ans	Ecart-type = 9	
Moins de 24 ans	0	0%
De 24 ans à 29 ans	7	30%
De 30 ans à 34 ans	7	30%
De 35 ans à 39 ans	3	13%
De 40 ans à 44 ans	2	9%
45 ans et plus	4	17%
<b>Total</b>	<b>23</b>	<b>100%</b>

**NOTE** : Le profil des répondants est similaire à celui des diplômés enquêtés à l'exception des docteurs étrangers qui sont sous représentés parmi les répondants

## 2 - Parcours des docteurs avant la thèse

### ► Dernier(s) diplôme(s) obtenu(s) avant la thèse

	Nb	
Un diplôme de master, DEA, DESS	<b>23</b>	100%
Un diplôme de doctorat autre que celui obtenu	<b>0</b>	0%
Un diplôme d'école d'ingénieur	<b>0</b>	0%
Un diplôme d'école de commerce ou de gestion	<b>0</b>	0%
Un diplôme de médecine, de pharmacie, de médecine vétérinaire	<b>0</b>	0%
Un autre diplôme conférant le grade de master	<b>0</b>	0%

Taux de réponse : 100%

### ► Lieu du dernier diplôme obtenu avant la thèse

26% des docteurs ont obtenu leur dernier diplôme dans un établissement hors UCA .

#### Effectif

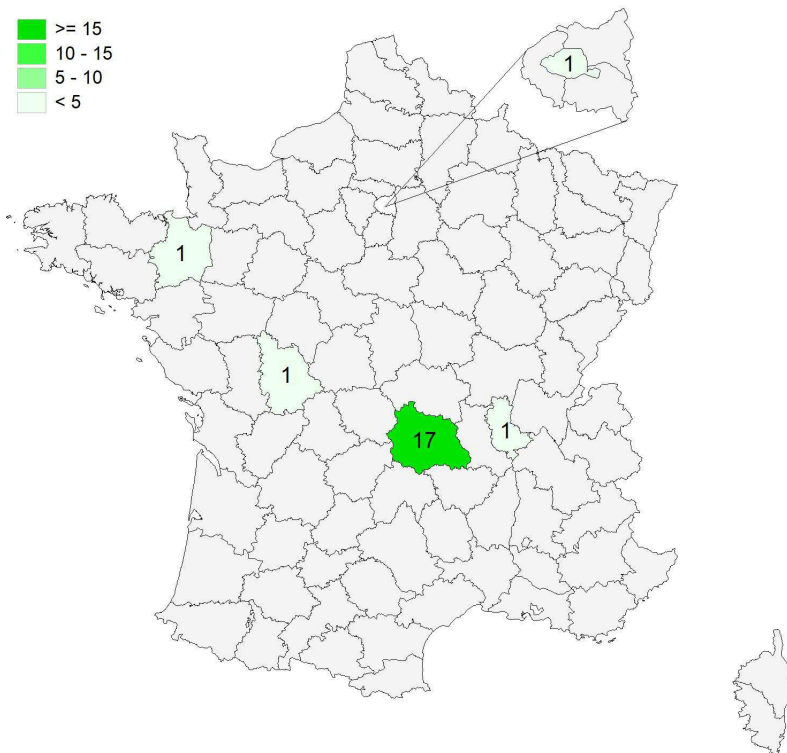
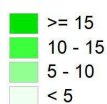

#### Répartition géographique

Auvergne-Rhône-Alpes	<b>18</b>	<b>78%</b>
Ile-de-France	<b>1</b>	<b>4%</b>
Autres départements français de métropole	<b>2</b>	<b>9%</b>
Étranger :	<b>2</b>	<b>9%</b>
Tunisie	<b>1</b>	
Venezuela	<b>1</b>	

Taux de réponse : 100%

### ► Situation professionnelle avant l'obtention du doctorat

- **9** docteurs occupaient un emploi avant la thèse.
- Au moment de l'inscription, **10** docteurs avaient un emploi non dédié à leur projet doctoral dont **9** d'entre eux l'ont conservé pendant leur thèse.

## 3 - La thèse

### ► Discipline majeure de la thèse

	Femme	Homme	Total
Aménagement de l'espace, urbanisme	1	-	1
Histoire et civilisations : histoire des mondes modernes, histoire du monde contemporain, de l'art	-	3	3
Histoire et civilisations : histoire et archéologie des mondes anciens et médiévaux, de l'art	1	1	2
Informatique, automatique	1	-	1
Langue et littérature françaises	1	1	2
Langues et littératures anglaises et anglo-saxonnes	1	-	1
Lettres et langues	-	1	1
Littératures comparées	-	1	1
Psychologie, psychologie clinique, psychologie sociale	3	1	4
Sciences de l'éducation	1	2	3
Sciences de l'information et de la communication	1	1	2
Sciences du langage : linguistique et phonétique générale	1	1	2
<b>Total</b>	<b>11</b>	<b>12</b>	<b>23</b>

Taux de réponse : 100%

### ► La cotutelle

2 thèses ont été réalisées en cotutelle: 1 docteur est de nationalité étrangère et a réalisé sa thèse conjointement avec un laboratoire ou une université différent de son pays d'origine.

### ► Durée de la thèse\*

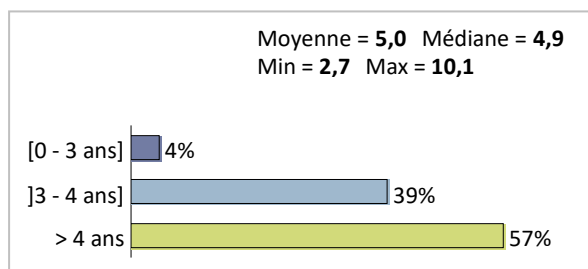

Taux de réponse : 100%

\* Ecart entre la date de soutenance et la date d'inscription en nombre d'années

### ► Financement de la thèse\*

	Nb	Pourcentage
Un financement spécifique	10	43%
Des ressources personnelles	8	35%
Un emploi non dédié au projet doctoral	7	30%
Un emploi d'ATER	6	26%
Aucun financement	1	4%

Taux de réponse : 100%

\* Le cumul des financements est possible (exemple: emploi d'ATER et ressources personnelles)

### Provenances des fonds du financement spécifique

	Nb	Pourcentage
Financement Etat	5	50%
Financement étranger	2	20%
Collectivités territoriales	1	10%
CIFRE	1	10%
Agences françaises de financement public de la recherche	0	0%
Financement mixte public privé hors CIFRE	0	0%
Financement privé d'organisations implantées en France	0	0%
Financement de la Commission Européenne	0	0%

Taux de réponse : 100%

### Types de contrats correspondant au financement de la thèse

	Nb	Pourcentage
Contrat doctoral	5	56%
Bourse	3	33%
CDD	2	22%
CDI	0	0%

Le cumul des contrats est possible (exemple: CDD + bourse)

Taux de réponse : 90%

## ► Projet de carrière

	Nb	
Enseigner ou faire de la recherche dans un établissement d'enseignement supérieur privé ou public	15	68%
Travailler dans le domaine de la recherche publique	2	9%
Aucun	1	5%
Poursuivre ou évoluer dans l'activité exercée avant d'entrer en doctorat	1	5%
Monter une entreprise	1	5%
Travailler dans une entreprise dans le domaine de la R&D	1	5%
Travailler dans une entreprise hors R&D	1	5%
Travailler à l'étranger	-	0%
Réorientation professionnelle	-	0%
Autre	-	0%
Travailler dans le secteur public hors enseignement supérieur et recherche	-	0%
Travailler dans une institution ou organisation internationale	-	0%

Taux de réponse : 96%

## ► Qualification CNU (Conseil National des Universités)

61% des docteurs ont postulé à une qualification CNU. 86% d'entre eux ont obtenu leur qualification.

	Femme	Homme	Total
Réussite qualification CNU	5	7	12
Tentative qualification CNU et en attente de réponse	2	-	2
Echec qualification CNU	-	-	0
Pas de candidature CNU	4	5	9
<b>Total</b>	<b>11</b>	<b>12</b>	<b>23</b>

Taux de réponse : 100%

## ► Poursuite d'études

Aucun docteur ne s'est inscrit à une formation ou à un concours de la fonction publique après sa thèse.

### Situation des diplômés au 1er décembre 2020

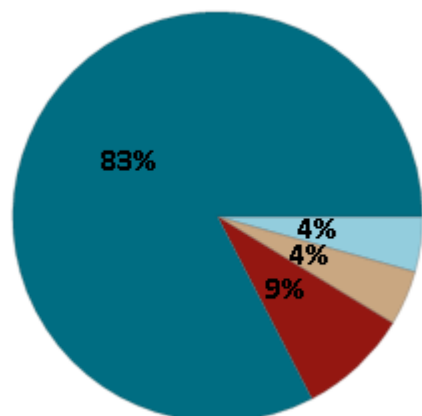

	Femme	Homme	Total
En emploi	9	10	19
Emploi après le 1/12/2020	-	1	1
En recherche d'emploi	1	1	2
Autre situation	1	-	1
<b>Total</b>	<b>11</b>	<b>12</b>	<b>23</b>

- ▶ **83%** des docteurs diplômés en 2017 sont en emploi au 1er décembre 2020.
- ▶ **2** diplômés **recherchent un emploi** depuis **7** mois en moyenne.

#### Ils recherchent un emploi dans les domaines suivants:

Enseignement supérieur et recherche	2
Recherche et développement	1
Valorisation et accompagnement de la recherche, innovation	1
Santé humaine	0
Enseignement (hors enseignement supérieur et recherche)	0
Conseil, études, expertise	0
Pilotage et gestion de projet ou d'équipes, action publique	0
Médiation, communication et journalisme scientifique	0

#### Ils recherchent un emploi dans les lieux suivants:

Dans la France entière	1
Dans leur région ou ses départements limitrophes	1
A l'international	0
Dans leur département de résidence	0

- ▶ **1** diplômé est dans une autre situation au 1er décembre 2020, il n'a pas donné plus de précisions.

## CHIFFRES CLÉS

Diplômés en emploi								
Taux d'insertion professionnelle <sup>(1)</sup>	Taux d'emploi cadre <sup>(2)</sup>	Type de contrat			Secteur d'emploi		Autres chiffres clés	
		CDI <sup>(3)</sup>	Contrats post-doctoraux <sup>(4)</sup>	Autres contrats <sup>(5)</sup>	Recherche <sup>(6)</sup>	Hors recherche <sup>(7)</sup>	Durée médiane d'accès au 1er emploi <sup>(8)</sup>	Salaire brut médian <sup>(8)</sup>
90 %	95 %	63,2 %	0 %	36,8 %	14,3 %	85,7 %	< 1 mois	2597 €

(1) Nombre de diplômés en emploi / (Nombre de diplômés en emploi + Nombre de diplômés en recherche d'emploi)

(2) Cadres de la fonction publique, cadres administratifs, professions de l'information, chefs d'entreprise, professions libérales, enseignants de l'enseignement supérieur et professions scientifiques, professeurs de l'enseignement secondaire et des écoles

(3) Nombre de diplômés ayant un contrat stable : CDI, fonctionnaire, chef d'entreprise, profession libérale / Nombre de diplômés en emploi

(4) Nombre de diplômés en contrat post-doctoral / Nombre de diplômés en emploi

(5) Nombre de diplômés en emploi ayant un autre contrat: CDD, emploi intérimaire, vacation horaire, emploi d'ATER / Nombre de diplômés en emploi

(6) Nombre de diplômés en emploi dans une entreprise ayant pour secteur d'activité principal la recherche / Nombre de diplômés en emploi

(7) Nombre de diplômés en emploi dans une entreprise ayant pour secteur d'activité principal Hors recherche / Nombre de diplômés en emploi

(8) Médiane = valeur telle que 50% des répondants sont au-dessus et 50% des répondants sont en-dessous

# Les emplois occupés au 1er décembre 2020

## Type de contrat de l'emploi actuel

	Femme	Homme	Total
CDI	5	7	12
CDD hors post-doctoral	2	3	5
Contrat post-doctoral	-	-	0
Emploi d'ATER	2	-	2
Vacation horaire	-	-	0
Autre	-	-	0
<b>Total</b>	<b>9</b>	<b>10</b>	<b>19</b>

Taux de réponse : 100%

- ▶ 47% des diplômés occupent toujours leur premier emploi depuis leur soutenance.
- ▶ 89% des diplômés travaillent à temps complet et 11% travaillent à temps partiel.
- ▶ La durée des contrats temporaires varie de 6 à 24 mois, et la durée médiane est de 10 mois.
- ▶ 63% des diplômés occupent actuellement un emploi stable.

## Durée d'accès au 1er emploi

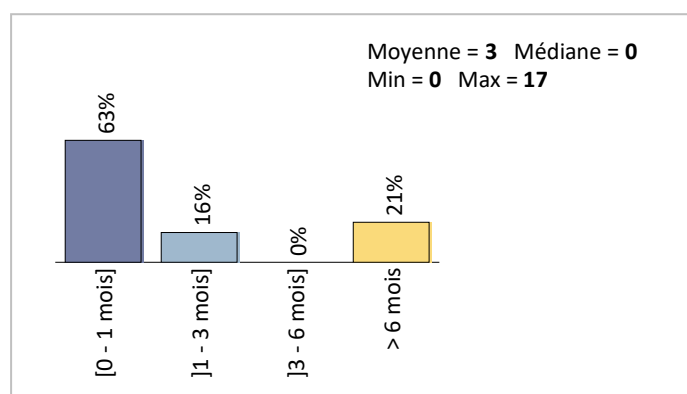

Taux de réponse : 100%

## Moyen d'accès à l'emploi actuel

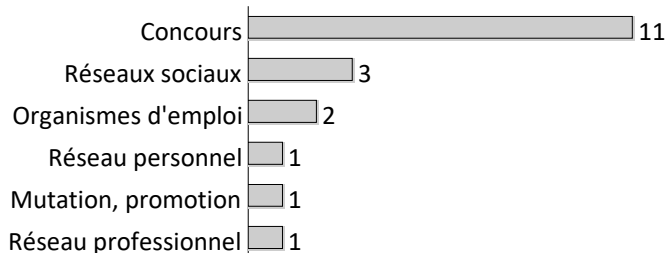

Taux de réponse : 100%

## Compétences demandées pour occuper l'emploi

	Nb	Pourcentage
Travaux menés dans un cadre international	10	83%
Responsabilités de chef de projet	9	75%
Activités d'encadrement du personnel	4	33%
Gestion d'un budget	4	33%

Taux de réponse : 63%

## Mode d'accès à l'emploi actuel

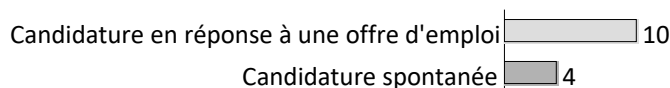

Taux de réponse : 74%

## Fonctions occupées emploi actuel

	Nb	Pourcentage
Enseignement supérieur et recherche	13	68%
Enseignement (hors enseignement supérieur et recherche)	6	32%
Conseil, études, expertise	3	16%
Pilotage et gestion de projet ou d'équipes, action publique	2	11%
Valorisation et accompagnement de la recherche, innovation	2	11%
Recherche et développement	2	11%
Médiation, communication et journalisme scientifique	1	5%
Création artistique	0	0%
Santé humaine	0	0%

Taux de réponse : 100%

## Les emplois par secteur d'activité



Taux de réponse : 100%

## Catégorie d'entreprises

	Nb	% cit.
La fonction publique	17	89%
Une entreprise privée	2	11%
Vous-même	-	0%
Un particulier	-	0%
Une association ou un organisme à but non lucratif	-	0%
Autre	-	0%
Une entreprise publique	-	0%
Une organisation internationale ou un organisme extracommunautaire	-	0%
<b>Total</b>	<b>19</b>	<b>100%</b>

## Taille de l'entreprise

	Nb	
10-249 salariés	3	16%
250-4999 salariés	6	32%
Plus de 5000 salariés	10	53%
<b>Total</b>	<b>19</b>	

Taux de réponse : 100%

## Statut d'emploi

	Femme	Homme	Total
Enseignants de l'enseignement supérieur, professions scientifiques	6	5	11
Professeurs de l'enseignement secondaire	1	3	4
Professeurs des écoles, instituteurs et assimilés	-	1	1
Ingénieurs et cadres techniques d'entreprise	-	1	1
Personnel de la catégorie A de la fonction publique	1	-	1
Cadres administratifs et commerciaux d'entreprise	-	-	0
Professions de l'information, des arts et des spectacles	-	-	0
Chefs d'entreprise, commerçants et assimilés	-	-	0
Professions libérales de santé	-	-	0
Professions libérales juridiques et techniques	-	-	0
Professions intermédiaires de la santé et du travail social	1	-	1
Personnel de catégorie B de la fonction publique	-	-	0
Professions intermédiaires admin. et commerciales des entreprises	-	-	0
Employés	-	-	0
<b>Total</b>	<b>9</b>	<b>10</b>	<b>19</b>

Taux de réponse : 100%

## Salaires des diplômés (hors primes)

42 % des docteurs sont satisfaits de leur rémunération.

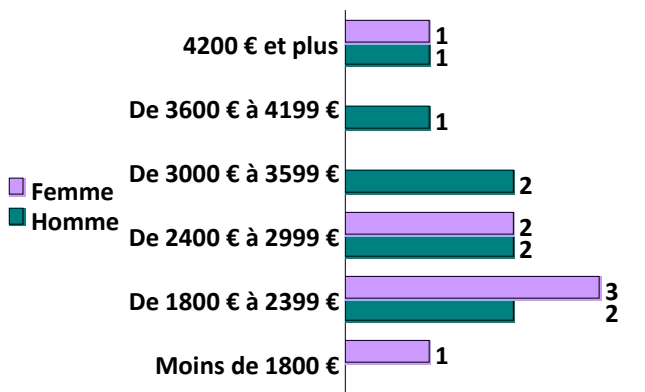

Taux de réponse : 94%

	Femme	Homme	Total
Moyenne	2 411 €	3 191 €	2 827 €
Min	1 540 €	1 818 €	1 540 €
Max	4 293 €	4 999 €	4 999 €
Médiane	2 109 €	3 123 €	2 597 €

► Le salaire brut mensuel des diplômés (hors primes) varie de **1540 €** à **4999 €**. Le salaire brut médian est de **2597 €\*.**

*Les salaires sont calculés sur la base d'un temps plein. Les salaires des diplômés travaillant à l'étranger ne sont pas pris en compte dans le calcul.*

## Primes

4 diplômés ont précisé le montant brut annuel des primes qu'ils touchent. Celui-ci varie de **1000 €** à **4000 €**, et le montant médian est de **1250 €.**

## Lieu d'emploi

### Effectif

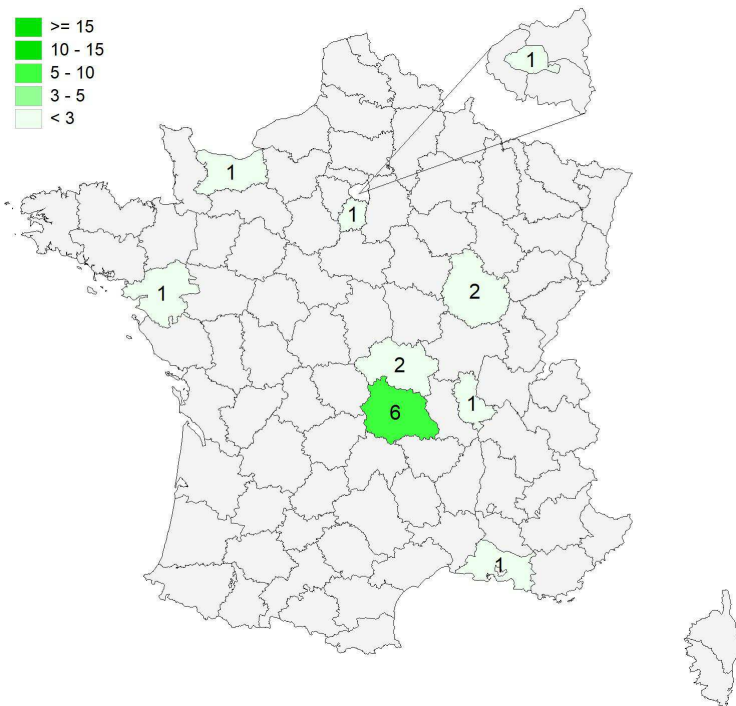
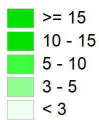

### Répartition géographique des emplois

Auvergne-Rhône-Alpes	9	47%
Ile-de-France	2	11%
Autres départements français de métropole	5	26%
France d'Outre-Mer	0	0%
Étranger :	3	16%

### Répartition géographique par pays des emplois à l'étranger

Algérie	1
Brésil	1
Sénégal	1

Taux de réponse : 100%



## Liste des emplois occupés

		Femme	Homme	Total
Emploi cadre	ATER	1	0	1
	Enseignant chercheur	1	3	4
	Enseignant Secondaire	2	1	3
	Maître de conférences	0	2	2
	Professeur agrégé	0	2	2
	Formateur	0	1	1
	Ingénieur d'études	1	0	1
	Ingénieur R&D	1	0	1
	Inspecteur académique	0	1	1
	Intervenant en Langues	1	0	1
	Proviseur lycée	1	0	1
Emploi non cadre	Conseiller en évolution professionnelle	1	0	1
<b>Total</b>		<b>9</b>	<b>10</b>	<b>19</b>

Taux de réponse : 100%

### ► Satisfaction de l'emploi

68 % des docteurs sont globalement satisfaits de leur emploi.

	Très satisfait	Satisfait	Insatisfait	Très insatisfait
Satisfaction situation professionnelle actuelle de manière générale	8	5	2	4
Satisfaction des perspectives d'évolutions qu'ouvre l'emploi	7	4	2	6
Satisfaction de la rémunération	4	4	2	9
Satisfaction de l'ouverture qu'apportent les activités	7	9	0	3
Satisfaction de l'adéquation de l'emploi avec le doctorat	8	5	2	4
<b>Satisfaction situation professionnelle actuelle de manière générale</b>	<b>42%</b>	<b>26%</b>	<b>11%</b>	<b>21%</b>
<b>Satisfaction des perspectives d'évolutions qu'ouvre l'emploi</b>	<b>37%</b>	<b>21%</b>	<b>11%</b>	<b>32%</b>
<b>Satisfaction de la rémunération</b>	<b>21%</b>	<b>21%</b>	<b>11%</b>	<b>47%</b>
<b>Satisfaction de l'ouverture qu'apportent les activités</b>	<b>37%</b>	<b>47%</b>	<b>16%</b>	<b>0%</b>
<b>Satisfaction de l'adéquation de l'emploi avec le doctorat</b>	<b>42%</b>	<b>26%</b>	<b>11%</b>	<b>21%</b>

Taux de réponse : 100%

37 % des docteurs ont déclaré que le doctorat était requis pour occuper leur emploi actuel et 67 % des docteurs sont satisfaits de l'adéquation de leur emploi avec leur doctorat.

## 5 - Evolution des situations des docteurs à 1 an et 3 ans de l'obtention de leur diplôme

### Situations aux 1ers décembre 2018 et 2020

	En emploi		En recherche d'emploi		Autre situation		Total	
	N	% cit.	N	% cit.	N	% cit.	N	% cit.
Situation au 01/12/2018	22	96%	-	0%	1	4%	23	100%
Situation au 01/12/2020	19	83%	2	9%	2	9%	23	100%

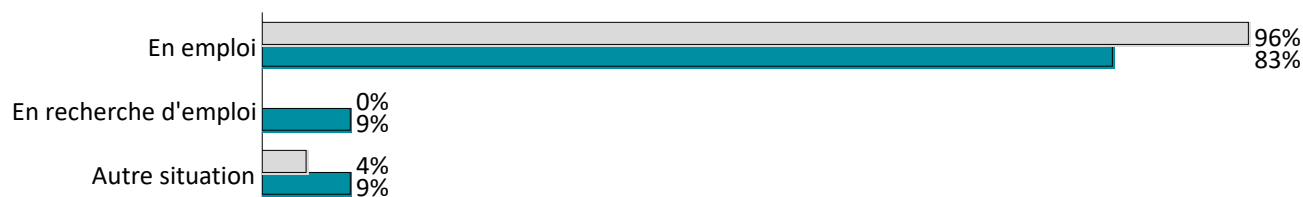

### ► Evolution des situations des docteurs à 1 an et 3 ans

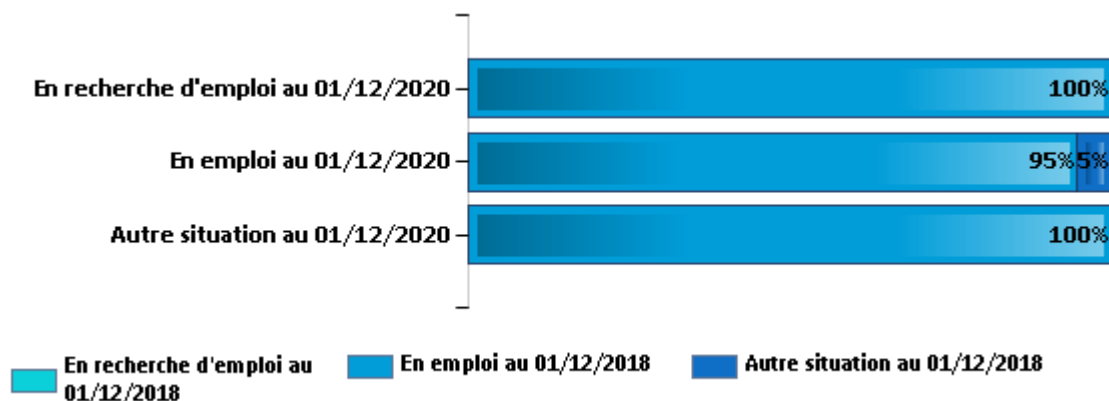

95 % des docteurs en emploi au 01/12/2020 étaient déjà en emploi au 01/12/2018 et l'ensemble des docteurs en recherche d'emploi au 01/12/2020 étaient en emploi au 01/12/2018.

## GLOSSAIRE

**ATER** : Attaché Temporaire d'Enseignement et de Recherche

**CNU** : Conseil National des Universités pour être Maître de conférences ou professeur universitaire

**CIFRE** : Convention Industrielle de Formation par la Recherche (aide à l'entreprise pour l'embauche d'un doctorant)

**Cotutelle de thèse** : La cotutelle de thèse est un dispositif qui favorise la mobilité des doctorants en développant la coopération scientifique entre des équipes de recherche française et étrangère.

**Contrat doctoral** : Le contrat doctoral constitue la principale forme de soutien susceptible d'être attribué aux étudiants qui préparent un doctorat. Le contrat doctoral est ouvert à tout doctorant inscrit en première année de thèse depuis moins de six mois, sans condition d'âge.

**Contrat post-doctoral** : Un contrat post-doctoral est un contrat à durée déterminée dans le domaine de la recherche publique ou privée, en France ou à l'étranger

**Doctorat** : Le doctorat est le plus haut diplôme de l'enseignement supérieur, c'est une formation à la recherche par la recherche et représente à ce titre une expérience professionnelle de recherche. Elle conduit à la production de connaissances nouvelles.

**ED** : Ecole doctorale

**ED LSHS** : Ecole doctorale de LETTRES, SCIENCES HUMAINES ET SOCIALES

**ED SVSAE** : Ecole doctorale de SCIENCES DE LA VIE, SANTE, AGRONOMIE, ENVIRONNEMENT

**ED SEJPG** : Ecole doctorale de SCIENCES ECONOMIQUES, JURIDIQUES, POLITIQUES ET DE GESTION

**ED SF** : Ecole doctorale de SCIENCES FONDAMENTALES

**ED SPI** : Ecole doctorale de SCIENCES POUR L'INGENIEUR

**MCU** : Maître de conférence Universitaire