

Doctorat

Ecole doctorale: **SCIENCES ECONOMIQUES, JURIDIQUES, POLITIQUES ET DE GESTION**

La situation des docteurs, et plus particulièrement leur insertion professionnelle, est observée au 1er décembre 2020, soit trois ans après leur date de soutenance. Cette étude est réalisée à partir d'un questionnaire établi par le Ministère de l'Enseignement Supérieur, de la Recherche et de l'Innovation (MESRI), qui est commun à toutes les universités françaises.

Nombre de diplômés enquêtés : **29**

Nombre de répondants : **22**

Taux de réponse : **76%**

Sommaire

- 1 - Profil de la population
- 2 - Parcours des docteurs avant la thèse
- 3 - La thèse
- 4 - Situation des diplômés au 1er décembre 2020

1 - Profil de la population

► L'ensemble des diplômés

	Sexe	
	Nb	% cit.
Femme	13	45%
Homme	16	55%
Total	29	100%

	Nationalité	
	Nb	% cit.
Française	12	41%
Étrangère	17	59%
Total	29	100%

	Âge	
	Nb	% cit.
Moyenne = 31 ans	Ecart-type = 5	
Moins de 24 ans	0	0%
De 24 ans à 29 ans	17	59%
De 30 ans à 34 ans	6	21%
De 35 ans à 39 ans	4	14%
De 40 ans à 44 ans	1	3%
45 ans et plus	1	3%
Total	29	100%

► Les diplômés répondants

	Sexe	
	Nb	% cit.
Femme	11	50%
Homme	11	50%
Total	22	100%

	Nationalité	
	Nb	% cit.
Française	12	55%
Étrangère	10	45%
Total	22	100%

	Âge	
	Nb	% cit.
Moyenne = 30 ans	Ecart-type = 5	
Moins de 24 ans	0	0%
De 24 ans à 29 ans	14	64%
De 30 ans à 34 ans	6	27%
De 35 ans à 39 ans	1	5%
De 40 ans à 44 ans	0	0%
45 ans et plus	1	5%
Total	22	100%

NOTE : Le profil des répondants est similaire à celui des diplômés enquêtés à l'exception des docteurs étrangers qui sont sous représentés parmi les répondants

2 - Parcours des docteurs avant la thèse

► Dernier(s) diplôme(s) obtenu(s) avant la thèse

	Nb	
Un diplôme de master, DEA, DESS	21	95%
Un autre diplôme conférant le grade de master	1	5%
Un diplôme d'école d'ingénieur	1	5%
Un diplôme de doctorat autre que celui obtenu	0	0%
Un diplôme de médecine, de pharmacie, de médecine vétérinaire	0	0%
Un diplôme d'école de commerce ou de gestion	0	0%

Taux de réponse : 100%

► Lieu du dernier diplôme obtenu avant la thèse

27% des docteurs ont obtenu leur dernier diplôme dans un établissement hors UCA .

Effectif

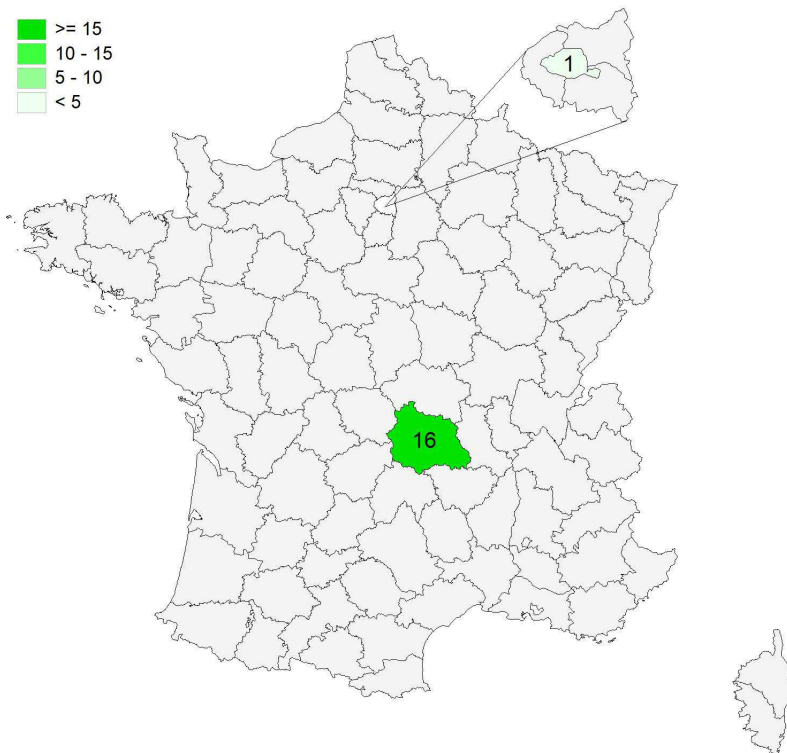
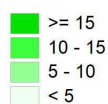

Répartition géographique

Auvergne-Rhône-Alpes	16	73%
Ile-de-France	1	5%
Étranger :	5	23%

Roumanie	1
Tunisie	1
Madagascar	1
Royaume-Uni	1
Cameroun	1

Taux de réponse : 100%

► Situation professionnelle avant l'obtention du doctorat

- 7 docteurs occupaient un emploi avant la thèse.
- Au moment de l'inscription, 6 docteurs avaient un emploi non dédié à leur projet doctoral dont 4 d'entre eux l'ont conservé pendant leur thèse.

3 - La thèse

► Discipline majeure de la thèse

	Femme	Homme	Total
Droit privé et sciences criminelles	1	-	1
Droit public	1	-	1
Science de gestion	1	2	3
Science économique	6	7	13
Science politique	1	2	3
Sciences économiques et de gestion	1	-	1
Total	11	11	22

Taux de réponse : 100%

► La cotutelle

3 thèses ont été réalisées en cotutelle: 3 docteurs sont de nationalité étrangère dont 2 d'entre eux ont réalisé leur thèse conjointement avec un laboratoire ou une université de leur pays d'origine.

► Durée de la thèse*

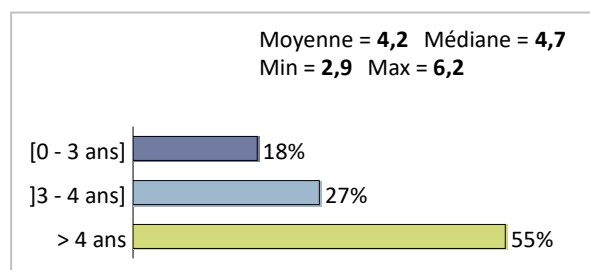

Taux de réponse : 100%

* Ecart entre la date de soutenance et la date d'inscription en nombre d'années

► Financement de la thèse

	Nb	Pourcentage
Un financement spécifique	16	76%
Un emploi d'ATER	7	33%
Un emploi non dédié au projet doctoral	4	19%
Des ressources personnelles	3	14%
Aucun financement	0	0%

Taux de réponse : 95%

* Le cumul des financements est possible (exemple: emploi d'ATER et ressources personnelles)

Provenances des fonds du financement spécifique

	Nb	Pourcentage
Financement Etat	8	53%
Collectivités territoriales	3	20%
Financement étranger	2	13%
CIFRE	2	13%
Agences françaises de financement public de la recherche	1	7%
Financement privé d'organisations implantées en France	1	7%
Financement des organismes de formation continue	0	0%
Financement mixte public privé hors CIFRE	0	0%
Financement de la Commission Européenne	0	0%
Organismes internationaux	0	0%

Taux de réponse : 94%

Types de contrats correspondant au financement de la thèse

	Nb	Pourcentage
Contrat doctoral	8	50%
Bourse	6	38%
CDD	2	13%
CDI	0	0%

Le cumul des contrats est possible (exemple: CDD + bourse)

Taux de réponse : 100%

► Projet de carrière

	Nb	
Enseigner ou faire de la recherche dans un établissement d'enseignement supérieur privé ou public	12	57%
Travailler dans une institution ou organisation internationale	2	10%
Poursuivre ou évoluer dans l'activité exercée avant d'entrer en doctorat	2	10%
Travailler dans le domaine de la recherche publique	2	10%
Travailler dans une entreprise dans le domaine de la R&D	1	5%
Travailler dans une entreprise hors R&D	1	5%
Aucun	1	5%
Travailler à l'étranger	-	0%
Réorientation professionnelle	-	0%
Autre	-	0%
Monter une entreprise	-	0%
Travailler dans le secteur public hors enseignement supérieur et recherche	-	0%

Taux de réponse : 95%

► Qualification CNU (Conseil National des Universités)

52% des docteurs ont postulé à une qualification CNU. 55% d'entre eux ont obtenu leur qualification.

	Femme	Homme	Total
Réussite qualification CNU	2	4	6
Tentative qualification CNU et en attente de réponse	-	1	1
Echec qualification CNU	3	1	4
Pas de candidature CNU	5	5	10
Total	10	11	21

Taux de réponse : 95%

► Poursuite d'études

Aucun docteur ne s'est inscrit à une formation ou à un concours de la fonction publique après sa thèse.

Situation des diplômés au 1er décembre 2020

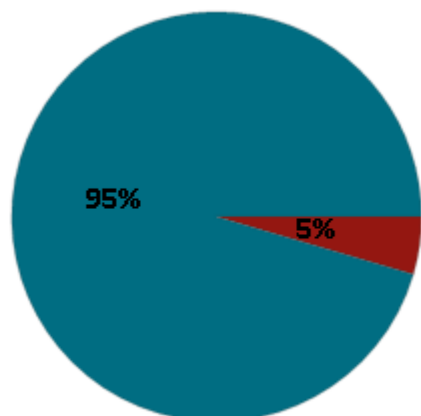

	Femme	Homme	Total
En emploi	10	11	21
Emploi après le 1/12/2020	-	-	0
En recherche d'emploi	1	-	1
Autre situation	-	-	0
Total	11	11	22

- ▶ **95%** des docteurs diplômés en 2017 sont en emploi au 1er décembre 2020.
- ▶ **1** diplômé recherche un emploi depuis **11** mois en moyenne.

Il recherche un emploi dans les domaines suivants:

Recherche et développement	1
Santé humaine	0
Valorisation et accompagnement de la recherche, innovation	0
Enseignement supérieur et recherche	0
Enseignement (hors enseignement supérieur et recherche)	0
Conseil, études, expertise	0
Pilotage et gestion de projet ou d'équipes, action publique	0
Médiation, communication et journalisme scientifique	0

Il recherche un emploi dans les lieux suivants:

Dans la France entière	1
A l'international	0
Dans leur département de résidence	0
Dans leur région ou ses départements limitrophes	0

CHIFFRES CLÉS

Diplômés en emploi								
Taux d'insertion professionnelle ⁽¹⁾	Taux d'emploi cadre ⁽²⁾	Type de contrat			Secteur d'emploi		Autres chiffres clés	
		CDI ⁽³⁾	Contrats post-doctoraux ⁽⁴⁾	Autres contrats ⁽⁵⁾	Recherche ⁽⁶⁾	Hors recherche ⁽⁷⁾	Durée médiane d'accès au 1er emploi ⁽⁸⁾	Salaire brut médian ⁽⁸⁾
95 %	95 %	71,4 %	4,8 %	23,8 %	35 %	65 %	1 mois	3003 €

(1) Nombre de diplômés en emploi / (Nombre de diplômés en emploi + Nombre de diplômés en recherche d'emploi)

(2) Cadres de la fonction publique, cadres administratifs, professions de l'information, chefs d'entreprise, professions libérales, enseignants de l'enseignement supérieur et professions scientifiques, professeurs de l'enseignement secondaire et des écoles

(3) Nombre de diplômés ayant un contrat stable : CDI, fonctionnaire, chef d'entreprise, profession libérale / Nombre de diplômés en emploi

(4) Nombre de diplômés en contrat post-doctoral / Nombre de diplômés en emploi

(5) Nombre de diplômés en emploi ayant un autre contrat: CDD, emploi intérimaire, vacation horaire, emploi d'ATER / Nombre de diplômés en emploi

(6) Nombre de diplômés en emploi dans une entreprise ayant pour secteur d'activité principal la recherche / Nombre de diplômés en emploi

(7) Nombre de diplômés en emploi dans une entreprise ayant pour secteur d'activité principal Hors recherche / Nombre de diplômés en emploi

(8) Médiane = valeur telle que 50% des répondants sont au-dessus et 50% des répondants sont en-dessous

Les emplois occupés au 1er décembre 2020

Type de contrat de l'emploi actuel

	Femme	Homme	Total
CDI	6	9	15
CDD hors post-doctoral	3	2	5
Contrat post-doctoral	1	-	1
Emploi d'ATER	-	-	0
Vacation horaire	-	-	0
Autre	-	-	0
Total	10	11	21

Taux de réponse : 100%

- ▶ 62% des diplômés occupent toujours leur premier emploi depuis leur soutenance.
- ▶ 95% des diplômés travaillent à temps complet et 5% travaillent à temps partiel.
- ▶ La durée des contrats temporaires varie de 12 à 36 mois, et la durée médiane est de 30 mois.
- ▶ 71% des diplômés occupent actuellement un emploi stable.

Durée d'accès au 1er emploi

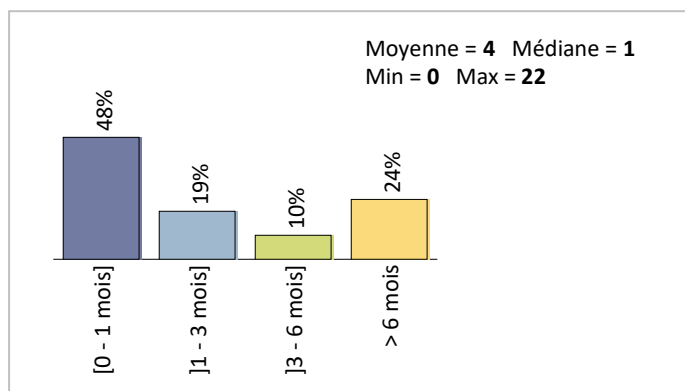

Taux de réponse : 100%

Moyen d'accès à l'emploi actuel

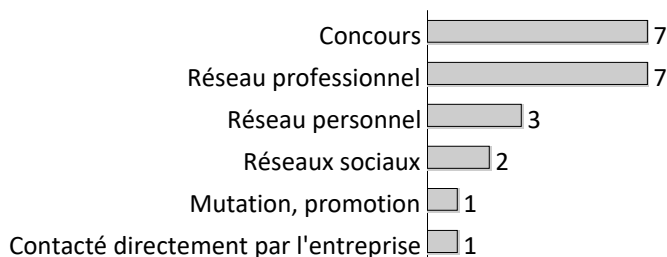

Taux de réponse : 100%

Compétences demandées pour occuper l'emploi

Compétence	Nb	Pourcentage
Travaux menés dans un cadre international	19	100%
Responsabilités de chef de projet	15	79%
Gestion d'un budget	9	47%
Activités d'encadrement du personnel	8	42%

Taux de réponse : 90%

Mode d'accès à l'emploi actuel

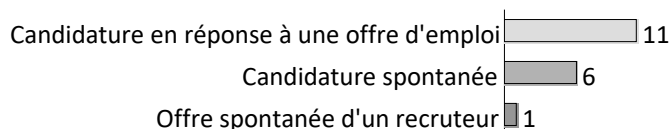

Taux de réponse : 86%

Fonctions occupées emploi actuel

Fonction	Nb	Pourcentage
Enseignement supérieur et recherche	11	55%
Conseil, études, expertise	8	40%
Recherche et développement	5	25%
Valorisation et accompagnement de la recherche, innovation	3	15%
Pilotage et gestion de projet ou d'équipes, action publique	2	10%
Création artistique	0	0%
Enseignement (hors enseignement supérieur et recherche)	0	0%
Médiation, communication et journalisme scientifique	0	0%
Santé humaine	0	0%

Taux de réponse : 95%

Les emplois par secteur d'activité

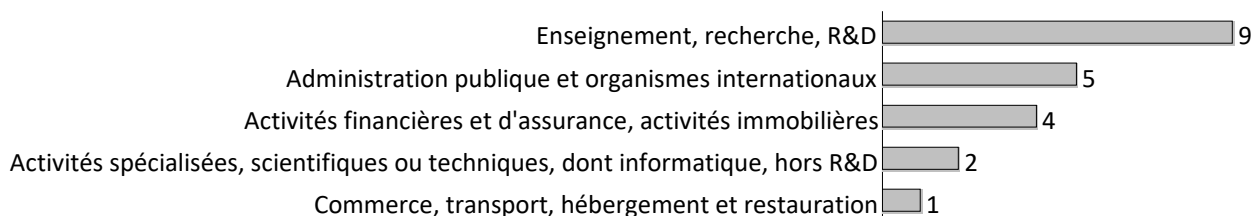

Taux de réponse : 100%

Catégorie d'entreprises

Catégorie	Nb	% cit.
La fonction publique	8	38%
Une organisation internationale ou un organisme extracommunautaire	5	24%
Une association ou un organisme à but non lucratif	3	14%
Une entreprise privée	3	14%
Vous-même	1	5%
Une entreprise publique	1	5%
Un particulier	-	0%
Autre	-	0%
Total	21	100%

Taille de l'entreprise

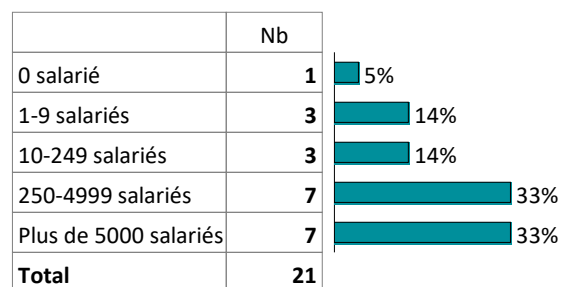

Taux de réponse : 100%

Statut d'emploi

Statut d'emploi	Femme	Homme	Total
Enseignants de l'enseignement supérieur, professions scientifiques	5	5	10
Professeurs de l'enseignement secondaire	-	-	0
Professeurs des écoles, instituteurs et assimilés	-	-	0
Ingénieurs et cadres techniques d'entreprise	1	3	4
Personnel de la catégorie A de la fonction publique	-	-	0
Cadres administratifs et commerciaux d'entreprise	2	2	4
Professions de l'information, des arts et des spectacles	-	-	0
Chefs d'entreprise, commerçants et assimilés	-	-	0
Professions libérales de santé	-	-	0
Professions libérales juridiques et techniques	-	-	0
Professions intermédiaires de la santé et du travail social	-	-	0
Personnel de catégorie B de la fonction publique	-	-	0
Professions intermédiaires admin. et commerciales des entreprises	-	-	0
Employés	1	1	2
Total	9	11	20

Taux de réponse : 95%

Salaires des diplômés (hors primes)

67 % des docteurs sont satisfaits de leur rémunération.

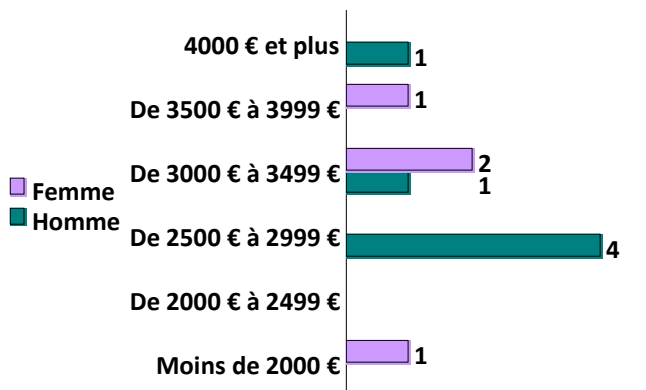

Taux de réponse : 91%

	Femme	Homme	Total
Moyenne	2 900 €	3 137 €	3 042 €
Min	1 753 €	2 597 €	1 753 €
Max	3 636 €	4 545 €	4 545 €
Médiane	3 105 €	2 885 €	3 003 €

► Le salaire brut mensuel des diplômés (hors primes) varie de **1753 €** à **4545 €**. Le salaire brut médian est de **3003 €*.**

Les salaires sont calculés sur la base d'un temps plein. Les salaires des diplômés travaillant à l'étranger ne sont pas pris en compte dans le calcul.

Primes

4 diplômés ont précisé le montant brut annuel des primes qu'ils touchent. Celui-ci varie de **700 €** à **2000 €**, et le montant médian est de **1630 €**.

Lieu d'emploi

Effectif

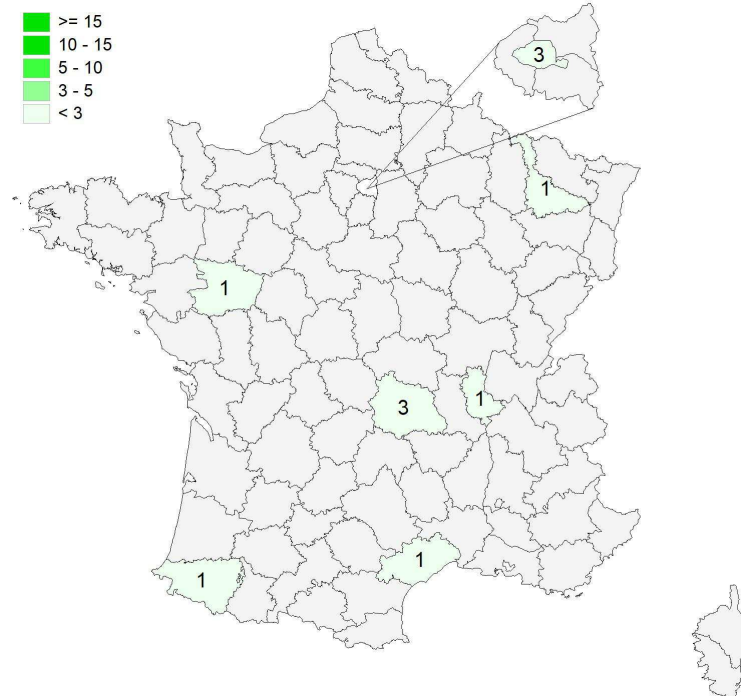

Répartition géographique des emplois

Auvergne-Rhône-Alpes	4	19%
Ile-de-France	3	14%
Autres départements français de métropole	4	19%
France d'Outre-Mer	0	0%
Étranger :	10	48%

Répartition géographique par pays des emplois à l'étranger

Burkina Faso	1	10%
Côte d'Ivoire	1	10%
États-Unis	4	40%
Maroc	1	10%
République centrafricaine	1	10%
Madagascar	2	20%

Taux de réponse : 100%

Liste des emplois occupés

		Femme	Homme	Total
Emploi cadre	Maître de conférences	0	3	3
	Directeur de département d'université ou d'école supérieure	2	0	2
	Économiste	2	0	2
	Enseignant chercheur	1	1	2
	Chargé d'investissement	0	1	1
	Chargé de mission	0	1	1
	Chercheur	1	0	1
	Conseiller en plaidoyer	0	1	1
	Consultant	0	1	1
	Directeur Commercial	0	1	1
	Directeur d'ONG	1	0	1
	Enseignant	1	0	1
Emploi non cadre	Mandataire judiciaire	1	0	1
Total		10	9	19

Taux de réponse : 90%

► Satisfaction de l'emploi

86 % des docteurs sont globalement satisfaits de leur emploi.

	Très satisfait	Satisfait	Insatisfait	Très insatisfait
Satisfaction situation professionnelle actuelle de manière générale	10	8	3	0
Satisfaction des perspectives d'évolutions qu'ouvre l'emploi	9	7	3	2
Satisfaction de la rémunération	6	8	5	2
Satisfaction de l'ouverture qu'apportent les activités	16	4	1	0
Satisfaction de l'adéquation de l'emploi avec le doctorat	12	5	2	2

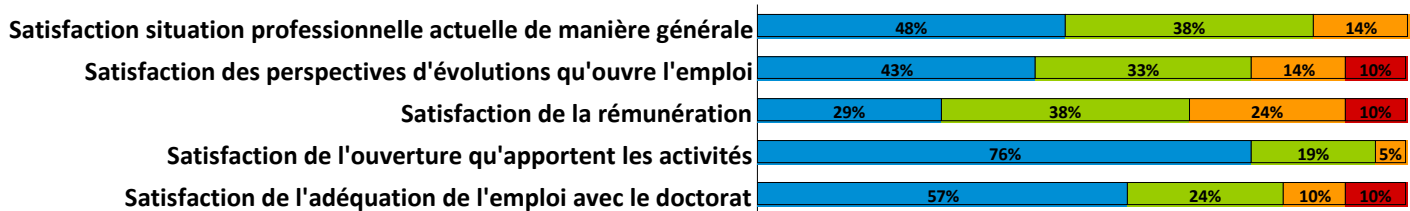

Taux de réponse : 100%

57 % des docteurs ont déclaré que le doctorat était requis pour occuper leur emploi actuel et 86 % des docteurs sont satisfaits de l'adéquation de leur emploi avec leur doctorat.

5 - Evolution des situations des docteurs à 1 an et 3 ans de l'obtention de leur diplôme

Situations aux 1ers décembre 2018 et 2020

	En emploi		En recherche d'emploi		Autre situation		Total	
	N	% cit.	N	% cit.	N	% cit.	N	% cit.
Situation au 01/12/2018	21	95%	1	5%	-	0%	22	100%
Situation au 01/12/2020	21	95%	1	5%	-	0%	22	100%

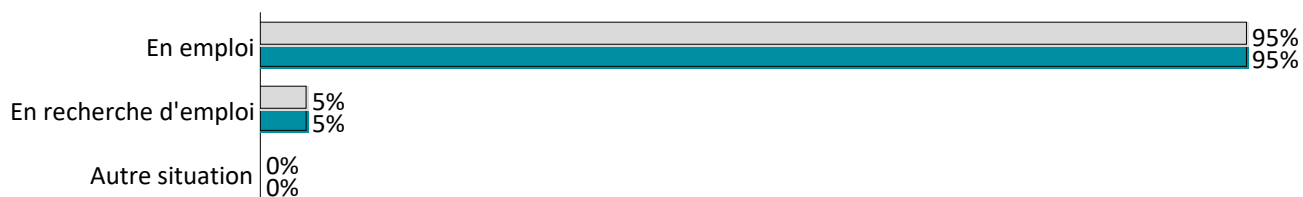

► Evolution des situations des docteurs à 1 an et 3 ans

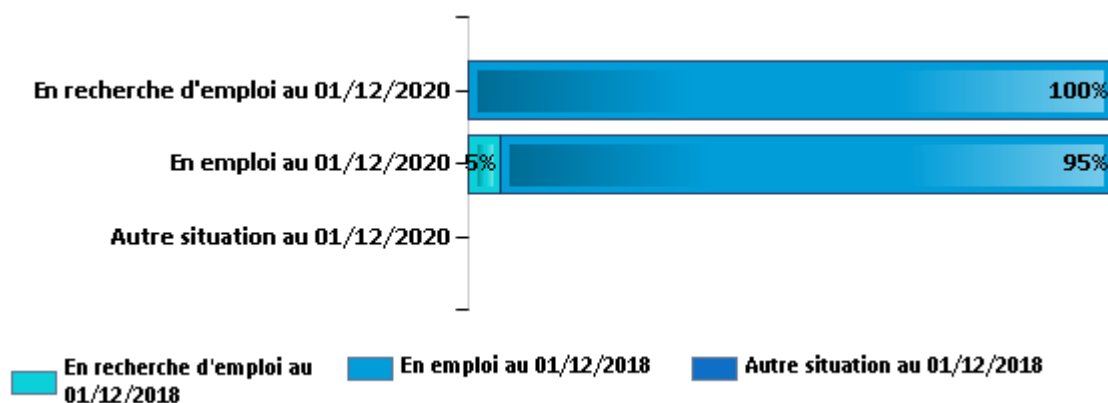

95 % des docteurs en emploi au 01/12/2020 étaient déjà en emploi au 01/12/2018 et l'ensemble des docteurs en recherche d'emploi au 01/12/2020 étaient en emploi au 01/12/2018.

GLOSSAIRE

ATER : Attaché Temporaire d'Enseignement et de Recherche

CNU : Conseil National des Universités pour être Maître de conférences ou professeur universitaire

CIFRE : Convention Industrielle de Formation par la Recherche (aide à l'entreprise pour l'embauche d'un doctorant)

Cotutelle de thèse : La cotutelle de thèse est un dispositif qui favorise la mobilité des doctorants en développant la coopération scientifique entre des équipes de recherche française et étrangère.

Contrat doctoral : Le contrat doctoral constitue la principale forme de soutien susceptible d'être attribué aux étudiants qui préparent un doctorat. Le contrat doctoral est ouvert à tout doctorant inscrit en première année de thèse depuis moins de six mois, sans condition d'âge.

Contrat post-doctoral : Un contrat post-doctoral est un contrat à durée déterminée dans le domaine de la recherche publique ou privée, en France ou à l'étranger

Doctorat : Le doctorat est le plus haut diplôme de l'enseignement supérieur, c'est une formation à la recherche par la recherche et représente à ce titre une expérience professionnelle de recherche. Elle conduit à la production de connaissances nouvelles.

ED : Ecole doctorale

ED LSHS : Ecole doctorale de LETTRES, SCIENCES HUMAINES ET SOCIALES

ED SVSAE : Ecole doctorale de SCIENCES DE LA VIE, SANTE, AGRONOMIE, ENVIRONNEMENT

ED SEJPG : Ecole doctorale de SCIENCES ECONOMIQUES, JURIDIQUES, POLITIQUES ET DE GESTION

ED SF : Ecole doctorale de SCIENCES FONDAMENTALES

ED SPI : Ecole doctorale de SCIENCES POUR L'INGENIEUR

MCU : Maître de conférence Universitaire